

mälzer dental 



# Productcatalogus 2018/19

Memodent. Toegewijd aan zekerheid

 Memodent

# Inhoudsopgave



## Mälzer Dental

Productoverzicht en compatibiliteit .....	4-6
Algemene voorwaarden .....	91

## Articulatoren

<b>CORSOART®</b> Articulatoren .....	8-13
<b>CORSOART®</b> Toebehoren (Incisaalstift/-tafel, Articulatorverhogingen, wisselplaten, enz.) .....	14-18



## Gelijkschakeling

<b>ADESSOSPLIT®</b> -systeem en toebehoren (ijksleutels, platensets, freessokkels, ingipsarticulatoren, instructies, enz.) .....	20-33
Splitex®-systeem en toebehoren (ijksleutels, platensets, freessokkels, ingipsarticulatoren, instructies, enz.) .....	34-41



### **ARTIDISC®** Contraplaten

Kunststof contraplaten voor <b>ADESSOSPLIT®</b> .....	31
Kunststof contraplaten voor Splitex® .....	41
Kunststof contraplaten voor KaVo® .....	42

## Registreren

<b>CORSOFIX®</b> A facebow, incl. toebehoren .....	44-47
<b>CORSOFIX®</b> instructies .....	48
Overbrengstandaard / overbrengtafel en toebehoren <b>ADESSOSPLIT®</b> .....	49
Overbrengstandaard / overbrengtafel en toebehoren Splitex® .....	50
Instructies overbrenging .....	51
Alternatieve overbrengstandaard <b>CORSOART®</b> .....	52
Instructies alternatieve overbrengstandaard en beetlepelondersteuning .....	53
Opsteltafel en toebehoren .....	54



## Modelvervaardiging

DIVARIO® -systeem.....	56–57
DIVARIO® pinboorapparaat M17 compact en starterset .....	58–59
DIVARIO® sokkelplaten en Splitcastplaten .....	60–62
DIVARIO® ultrascan sokkelplaten.....	63
DIVARIO® toebehoren (pins, boren, slijpbandjes, putty, afdrukhouders, positioneringsplaten, enz.).....	64–66
DIVARIO® DUO boorplaathouder.....	67
DIVARIO® instructies .....	68–69
Magneten, magneetdoppen en borgschijven.....	70–71
Modelsokkelvormer.....	72
Rebasingsapparaat .....	73
Sokkelvormer.....	74–75
Duplicateercuvette incl. instructies.....	76



## CAD / CAM



CAD-adaptiesysteem <b>VERSOSCAN</b> ® .....	78
<b>VERSOSCAN</b> ® voorbeelden en voordelen.....	79
<b>VERSOSCAN</b> ® basis-/ opbouw-/ en adaptieplaten .....	80–81

## Filtertechniek

Filterzakken voor Freuding, KaVo®, Harnisch & Rieth, Zubler, Wassermann®, Dental Art, Erio en Degussa® .....	84–90
---	-------



## Juridische informatie

Artex®, Splitex®, Giroform® en Rotofix® zijn geregistreerde merken van Amann Girsch GmbH, 75177 Pforzheim, DE · Zeiser® is een geregistreerde merk van Zeiser Dentalgeräte GmbH, 71282 Hemmingen, DE · Quicksplit® is een geregistreerde merk van Hans Roßner und Sohn GmbH, 87700 Memmingen, DE · KaVo® en Protar® zijn geregistreerde merken van Kaltenbach & Voigt GmbH, 88400 Biberach, DE · SAM®, AXIOSPLIT® en AXIOMATIC® zijn geregistreerde merken van SAM Präzisionstechnik GmbH 82131 Gauting, DE · Dentatus® is een geregistreerde merk van Dentatus International AB, Hägersten, SE · Adesso Split®, Modellsystem 2000® en Adesso Multisplit® zijn geregistreerde merken van K. Baumann, 75210 Keltern, DE · Degussa® is een geregistreerde merk van Evonik Degussa GmbH, 45128 Essen, DE · dentobase® is een geregistreerde merk van dentona AG, 44227, Dortmund, DE · Tizian® is een geregistreerde merk van Heinen + Löwenstein GmbH & Co. KG, 56130, Bad Ems, DE · Wassermann® is een geregistreerde merk van Wassermann Dental-Maschinen GmbH · 21031 Hamburg Nautilus® is een geregistreerde merk van BEGO Bremer Goldschlägerei Wilh. Herbst GmbH & Co. KG, 28359 Bremen, DE · Balance® is een geregistreerde merk van Hager & Werken GmbH & Co. KG, 47269, Duisburg, DE · HERAEUS® is een geregistreerde merk van Heraeus Holding GmbH, 63450 Hanau, DE · 3shape® is een geregistreerde merk van Wa. HØIBERG P/S, 1304, Kopenhagen K, DK · CORSOART®, CORSO4D®, CORSOFIX®, ARTIDISC®, DIVARIO® en VERSOSCAN® zijn geregistreerde merken van C. Althaus, 31515 Wunstorf, DE

Meer informatie: [www.maelzer-dental.de](http://www.maelzer-dental.de)

# Flexibel. Compatibel. Maatnauwkeurig.

## Articulatoren

**CORSOART**  
ARTIKULATOREN



### CORSOART® Articulatoren

Qua bouwwijze identiek aan de articulatoren:

- Artex®
- Artex® Carbon



Meer informatie vanaf pagina 12

## Gelijkschakeling

**ADESSOSPLIT**  
GLEICHSCHALTUNG



### ADESSOSPLIT® Gelijkschakelings- systeem

Compatibel met de articulato-  
ren:

- CORSOART® A- & AC-Line
- Artex® & Artex® Carbon
- Candolor® 3.0
- KaVo® Evo & Protar®
- SAM® 2 & SAM® 3
- Stratos Ivoclar



Meer informatie vanaf  
pagina 26

**ARTIDISC-A**  
ARTIKULATIONSPLATTEN



### ARTIDISC®-A contraplatten

Compatibel met het gelijk-  
schakelingssysteem ADES-  
SOSPLIT®



Meer informatie vanaf  
pagina 37



### Splitex® Gelijkschakelingssys- teem

Compatibel met  
de articulatoren:

- CORSOART® A- & AC-Line
- Artex® & Artex® Carbon
- Candolor® 3.0

Qua passing identiek aan het  
gelijkschakelingssysteem  
Splitex®  
van Amann Girschbach



Meer informatie vanaf  
pagina 40

**ARTIDISC-S**  
ARTIKULATIONSPLATTEN



### ARTIDISC®-S contraplatten

Compatibel met het gelijk-  
schakelingssysteem Splitex®



Meer informatie vanaf  
pagina 47

**Compatibel & flexibel**

Compatibel en flexibel inzetbaar in combinatie met zowel de eigen merken en eigen producten als de producten van andere fabrikanten.

**Economisch**

Voordeliger dan het origineel – een uitstekende prijs-prestatieverhouding.

**Maatnauwkeurig – made in Germany**

Niet alleen de eigen merken maar ook alle door Mälzer Dental geproduceerde artikelen worden in Duitsland vervaardigd.

**Registreren****Modelvervaardiging**

verder op de volgende pagina →

**CORSOFIX**  
GESICHTSBOGEN



**DIVARIO**  
MODELLSYSTEM

**CORSOFIX® facebow****DIVARIO® modelstelsysteem**

Qua constructie identiek aan en compatibel met de facebow:

- Rotofix® van Amann Girrbach



*Meer informatie vanaf pagina 58*

Precies en economisch alternatief voor de gangbare modelsystemen zoals:

- Giroform® van Amann Girrbach
- Zeiser® van Zeiser®



*Meer informatie vanaf pagina 70*

# Flexibel. Compatibel. Maatnauwkeurig.

... CAD & CAM

... Filtertechniek

**VERSOSCAN**  
CAD ADAPATIONSSYSTEM



**VERSOSCAN®**  
CAD-adaptiesysteem



Mälzer Dental  
Filterzakken

te gebruiken voor de volgende scanners:

- Amann Girrbach
- Schütz
- KaVo®
- Smart Optics
- BEGO
- 3shape®

te gebruiken voor alle gangbare  
gelijkschakelingssystemen:

- **ADESSOPLIT®**
- Splitex®
- KaVo®
- Quicksplit®
- AXIOSPLIT®

te gebruiken voor de modelsystemen:

- **DIVARIO®**
- Giroform®
- Zeiser®
- model-tray
- Modellsystem 2000®
- dentobase®



Meer informatie vanaf pagina 92

Door het Duitse ARBO-  
instituut (IFA/BIA)

geteste en gecertificeerde filterzakken  
voor afzuiginstallaties van de fabrikan-  
ten:

- Freudling
- KaVo®
- Harnisch & Rieth
- Zubler
- Wassermann®
- Dental Art
- Erio
- Degussa®
- Amann Girrbach



Meer informatie vanaf pagina 100

# Articulatoren



# CORSOART® articulatoren

---

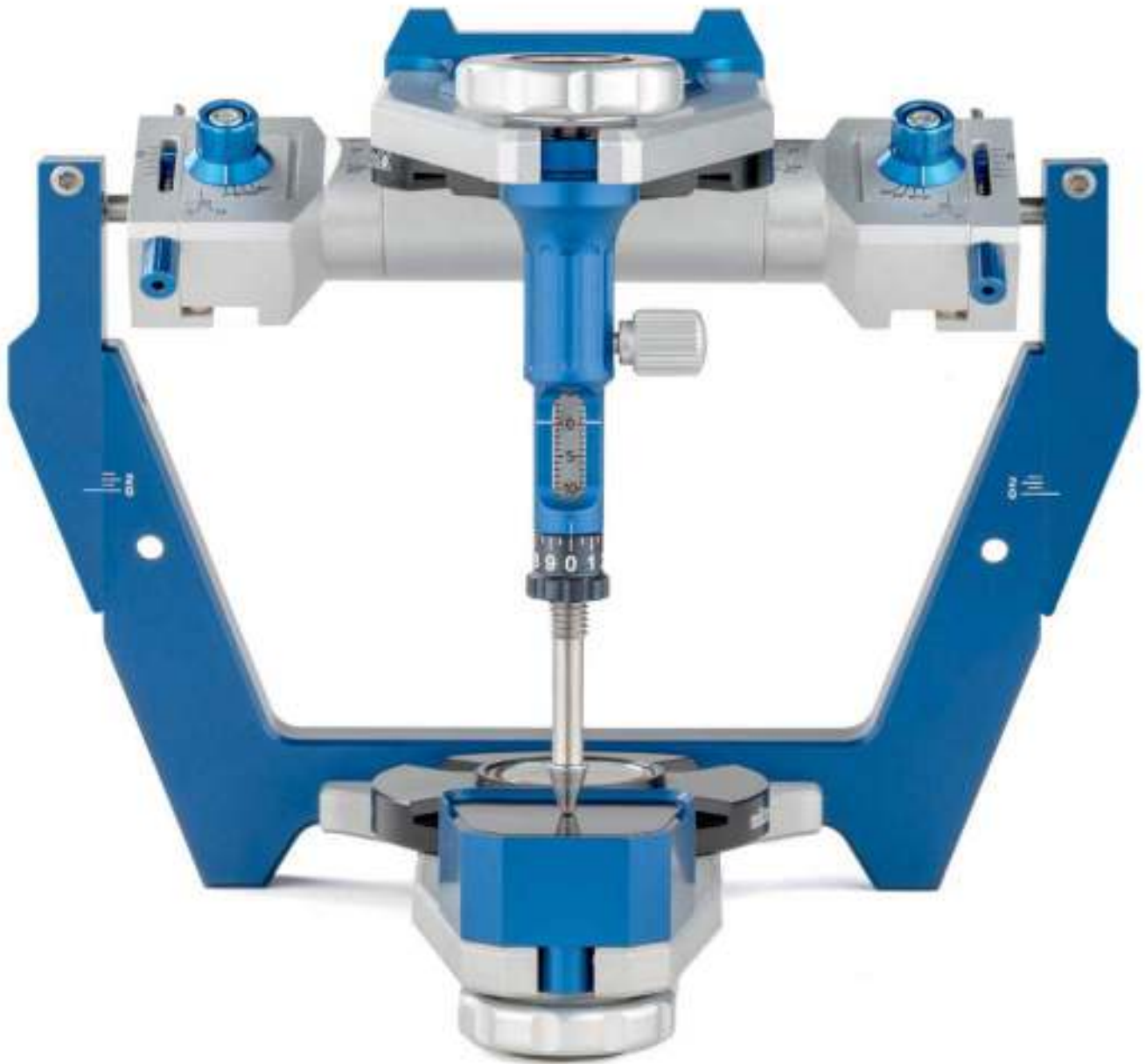

## Volledige compatibiliteit...

De nieuwe NON-Arcon en Arcon articulatoren van de serie CORSOART® onderscheiden zich qua constructie door hun volledige compatibiliteit met de articulatoren van de fabrikant Amann Girrbach.



## Voordelen

- Volledige compatibiliteit met Artex® voor wat betreft bouwhoogte, referentievlakken en Bonwill-driehoek met een zijdelengte van 110 mm
- Nauwkeurig en stabiel door volledig aluminium constructie
- Verstelbare Bennett-hoek en condylusbaanhelling
- ISS-functie voor onmiddellijke zijwaartse verplaatsing
- Centrische snelsluiting
- Eenvoudige hantering door het geringe gewicht van minder dan 650 g
- Gelijkschakeling met **ADESSOSPLIT®** of Splitex®
- Snelle Bonwill-driehoekbepaling door Fix-Click in de incisaalstifthouder
- Personalisering van de wisselplaat middels lasergraveren
- Goede prijs-prestatieverhouding

## In detail



Fix-Click



Centrische snelsluiting en ISS-functie (Immediate Side Shift)



Volledig instelbare condylus van de **CORSOART® BKR**



Individuele personalisering van de articulator middels lasertechniek



Kiepsteun 45°



Instelling van de Bennett-hoek en condylus



Centrische snelsluiting van de **CORSOART® BKR**

## Meer dan een articulator

Compatibel, precies en betrouwbaar is de claim van de nieuwe serie articulatoren **CORSOART®** van Mälzer Dental.

De hoge eisen en de volledige compatibiliteit met de articulatoren van de fabrikant Amann Girrbach waren de cruciale factoren tijdens de ontwikkeling. Het resultaat zijn de nieuwe **CORSOART®** articulatoren – licht, precies en eenvoudig in gebruik.

Precisie in beweging – toekomstgericht in vorm, functie en stabiliteit!

# CORSOART® A-Line articulatoren

Qua constructie identiek aan de Artex® serie 116 mm



*Technische gegevens*  
**CORSOART® A-Line articulatoren**



	MODEL B	MODEL BK	MODEL BKS	MODEL BKR
→ Constructie	Non-Arcon	Non-Arcon	Non-Arcon	Arcon
→ Bennett-hoek verstelbaar tussen 0–25°	■	■	■	■
→ Centrische snelsluiting	■	■	■	■
→ Incisaaltift verstelbaar van -5 tot +10 mm	■	■	■	■
→ Bonwill-driehoekbepaling door Fix-Click	■	■	■	■
→ Incisaaltafel 0°	■	■	■	■
→ Verwijderbare kiepsteen	■	■	■	■
→ Condylusbaanhelling verstelbaar tussen -15° en +60°	-	■	■	■
→ Immediate side shift functie (ISS) voor onmiddellijke zijwaartse verplaatsing van 0 - 1,2 mm per zijde	-	-	■	■
→ Protrusie 0 - 6 mm	-	-	-	■
→ Retrusie 0 - 2 mm	-	-	-	■
→ Distractie 0 - 3 mm	-	-	-	■



## A-Line model B

- [ 12100 ] **CORSOART® B A-Line** bouwhoogte 116 mm, rood ..... € 299,00  
(geleverd zonder magneetplatensysteem)
- [ 12120 ] **CORSOART® B A-Line** bouwhoogte 116 mm, blauw ..... € 299,00  
(geleverd zonder magneetplatensysteem)



## A-Line model BK

- [ 12110 ] **CORSOART® BK A-Line** bouwhoogte 116 mm, rood ..... € 399,00  
(geleverd zonder magneetplatensysteem)
- [ 12130 ] **CORSOART® BK A-Line** bouwhoogte 116 mm, blauw ..... € 399,00  
(geleverd zonder magneetplatensysteem)



## A-Line model BKS

- [ 12111 ] **CORSOART® BKS A-Line** bouwhoogte 116 mm, rood, met sideshift-functie ..... € 479,00  
(geleverd zonder magneetplatensysteem)
- [ 12131 ] **CORSOART® BKS A-Line** bouwhoogte 116 mm, blauw, met sideshift-functie ..... € 479,00  
(geleverd zonder magneetplatensysteem)



## A-Line model BKR

- [ 12112 ] **CORSOART® BKR A-Line** bouwhoogte 116 mm, rood, volledig instelbaar ..... € 859,00  
(geleverd zonder magneetplatensysteem)



Natuurlijk ook met Splitex® te gebruiken

Alle **CORSOART®** A-Line articulatoren kunnen ook met de Splitex® platenset worden gebruikt.



# CORSOART® AC-Line articulatoren

Qua constructie identiek aan de Artex® Carbon serie 126 mm



## Technische gegevens

### CORSOART® AC-Line articulatoren



	MODEL B	MODEL BK	MODEL BKS	MODEL BKR
→ Constructie	Non-Arcon	Non-Arcon	Non-Arcon	Arcon
→ Bennett-hoek verstelbaar tussen 0–25°	■	■	■	■
→ Centrische snelsluiting	■	■	■	■
→ Incisaalstift verstelbaar van -5 tot +10 mm	■	■	■	■
→ Bonwill-driehoekbepaling door Fix-Click	■	■	■	■
→ Incisaaltafel 0°	■	■	■	■
→ Verwijderbare kiepsteun	■	■	■	■
→ Condylusbaanhelling verstelbaar tussen -15° en +60°	-	■	■	■
→ Immediate side shift functie (ISS) voor onmiddellijke zijwaartse verplaatsing van 0 - 1,2 mm per zijde	-	-	■	■
→ Protrusie 0 - 6 mm	-	-	-	■
→ Retrusie 0 - 2 mm	-	-	-	■
→ Distractie 0 - 3 mm	-	-	-	■



## AC-Line model B

- [ 12200 ] **CORSOART® B AC-Line** bouwhoogte 126 mm, blauw ..... € 299,00  
(geleverd zonder magneetplatensysteem)
- [ 12220 ] **CORSOART® B AC-Line** bouwhoogte 126 mm, rood ..... € 299,00  
(geleverd zonder magneetplatensysteem)



## AC-Line model BK

- [ 12210 ] **CORSOART® BK AC-Line** bouwhoogte 126 mm, blauw ..... € 399,00  
(geleverd zonder magneetplatensysteem)
- [ 12230 ] **CORSOART® BK AC-Line** bouwhoogte 126 mm, rood ..... € 399,00  
(geleverd zonder magneetplatensysteem)



## AC-Line model BKS

- [ 12211 ] **CORSOART® BKS AC-Line** bouwhoogte 126 mm, blauw, met sideshift-functie ..... € 479,00  
(geleverd zonder magneetplatensysteem)
- [ 12231 ] **CORSOART® BKS AC-Line** bouwhoogte 126 mm, rood, met sideshift-functie ..... € 479,00  
(geleverd zonder magneetplatensysteem)



## AC-Line model BKR

- [ 12212 ] **CORSOART® BKR AC-Line** bouwhoogte 126 mm, rood, volledig instelbaar ..... € 859,00  
(geleverd zonder magneetplatensysteem)



Natuurlijk ook met Splitex® te gebruiken

Alle **CORSOART®** AC-Line articulators kunnen ook met de Splitex® platenset worden gebruikt.





## Set microverstelbare incisaalstiften

- [ 12146 ] Set microverstelbare incisaalstiften voor **CORSOART® A-Line** ..... € 119,00  
(ook te gebruiken voor de Artex® articulator 116 mm)
- [ 12246 ] Set microverstelbare incisaalstiften voor **CORSOART® AC-Line**..... € 119,00  
(ook te gebruiken voor de Artex® Carbon articulator 126 mm)



### En zo eenvoudig is het

De microverstelbare incisaalstift kan conform het occlusieprotocol afzonderlijk in stappen van tienden nauwkeurig worden ingesteld. Deze nauwkeurige instelmogelijkheid is essentieel omdat afwijkingen van één of twee tienden tot aanzienlijke stoornissen in het kauworgaan kunnen leiden.

De microverstelbare incisaalstift kan bij alle tandtechnische restauraties worden gebruikt zoals bijvoorbeeld het maken van opbeetspalken. Hij is uiterst precies en nauwkeurig qua instelmogelijkheden en daarnaast volledig compatibel met de articulatoren van de fabrikant Amann Girrbach.





## Microverstelbare incisaaltafel

[ 12160 ] Incisaaltafel voor **CORSOART®** A-/AC-Line, microverstelbaar, grijs ..... € 89,00  
 (ook te gebruiken voor de articulatoren Artex® 116 mm en Artex® Carbon 126 mm)



\*Fronttandgeleiding



### En zo eenvoudig is het

De microverstelbare incisaaltafel reproduceert de fronttandgeleiding van een willekeurige patiënt en dient om mogelijke wijzigingen in de huidige geleiding inzichtelijk te maken. Dit is noodzakelijk omdat een correcte fronttandgeleiding de restauraties in de zijdelinkse delen tegen overbelasting beschermt en daardoor tegelijkertijd chipping tegengaat.

Ook kan de microverstelbare incisaaltafel worden gebruikt voor het opstellen van een correcte geleiding bij kronen en bruggen in het molaargebied.



## Kiepesteen

→ Indien nodig kan de kiepesteen in de daartoe bestemde houder in het articulatoronderdeel worden gestoken. Hierdoor kan de articulator in een hoek van 45° worden geplaatst.

[ 12400 ] Kiepesteen voor **CORSOART®**  
 A-Line / AC-Line ..... € 19,95



## Incisaalstiftenset

- [ 12140 ] Incisaalstiftenset voor **CORSOART®** A-Line..... € 59,00  
(ook te gebruiken voor de Artex® articulator 116 mm)
- [ 12240 ] Incisaalstiftenset voor **CORSOART®** AC-Line..... € 59,00  
(ook te gebruiken voor de Artex® Carbon articulator 126 mm)



## Incisaalstift (incl. incisaalnaald)

- [ 12141 ] Incisaalstift voor **CORSOART®** A-Line ..... € 22,50
- [ 12241 ] Incisaalstift voor **CORSOART®** AC-Line ..... € 24,95

## Incisaaltafel 0-20° voor A-Line/AC-Line

→ Hoogwaardig gefreesde tafel van aluminium met inzetten van harde kunststof van 0 - 20°

- [ 12143 ] Tafel vlak 0° voor **CORSOART®** A-Line & Artex®, rood .....€ 35,80
- [ 12144 ] Tafel 10° voor **CORSOART®** A-Line & Artex®, rood .....€ 45,80
- [ 12145 ] Tafel 20° voor **CORSOART®** A-Line & Artex®, rood .....€ 45,80
  
- [ 12243 ] Tafel vlak 0° voor **CORSOART®** AC-Line & Artex®Carbon, blauw .....€ 35,80
- [ 12244 ] Tafel 10° voor **CORSOART®** AC-Line & Artex®Carbon, blauw .....€ 45,80
- [ 12245 ] Tafel 20° voor **CORSOART®** AC-Line & Artex®Carbon, blauw .....€ 45,80
  
- [ 12416 ] Inzet 0° voor **CORSOART®** incisaaltafel .....€ 19,90
- [ 12411 ] Inzet 10° voor **CORSOART®** incisaaltafel .....€ 19,90
- [ 12412 ] Inzet 20° voor **CORSOART®** incisaaltafel .....€ 19,90







## Set incisaalstiften met venster

- [ 12147 ] Set incisaalstiften met venster voor **CORSOART®** A-Line en Artex® ..... € 79,00
- [ 12148 ] Set incisaalstiften met venster voor **CORSOART®** AC-Line en Artex® Carbon ..... € 79,00



### En zo eenvoudig is het

De incisaalstift met venster biedt vrij zicht en toegang tot de opstelling van de voortanden in het werkmodel. Het bovenste gedeelte van de articulator kan echter nog steeds normaal omlaag of omhoog worden gebracht.



## Steunstift (verschroefd) voor CORSOART® A-Line/AC-Line

- [ 12401 ] Steunstift (verschroefd) voor **CORSOART®**  
A-Line / AC-Line ..... € 18,95



## Wisselplaat

[ 12167 ]	CORSOART® wisselplaat, rood .....	€ 49,00
[ 12267 ]	CORSOART® wisselplaat, blauw .....	€ 49,00



## Wisselplaat gepersonaliseerd

→ Gepersonaliseerde vormgeving van een CORSOART® wisselplaat

[ LAS-100 ]	Vectoriseren van de klantgegevens in DXF-formaat .....	op aanvraag
[ LAS-200 ]	Kalibratie van de laser .....	€ 29,00
	(uitsluitend in verband met DXF-gegevens)	
[ LAS-300 ]	Lasergraveren van het klantenlogo .....	prijs per stuk € 12,00



### En zo eenvoudig is het

Voor uw gepersonaliseerde wisselplaat dient u uw logo in een DXF-bestand of in ieder geval in gevectoriseerde vorm aan te leveren. Bovendien dient het logo in zwart-wit of halftoonraster te zijn ontworpen.

Wij maken dan op basis van dit bestand binnen twee werkdagen een visualisering van uw articulator met uw logo (zie afb. rechts).

Als u er niet zeker van bent of uw logo aan deze voorwaarden voldoet of het logo alleen als JPG-, GIF- of PNG-bestand heeft, dan laten wij dit graag door onze medewerkers op de grafische afdeling voor u controleren en eventueel vectoriseren, en in een DXF-bestand omzetten.

Stuur ons simpelweg uw logogegevens en wij zorgen voor de rest!



# Gelijkschakeling



# ADESSOSPLIT®-systeem

---



## Eén systeem voor alle...

Ingenieus eenvoudig en ook nog uiterst precies – het **ADESSOSPLIT®**-systeem van Mälzer Dental. Gelijkschakeling zonder verlies aan precisie in een revolutionair design.

## Voordelen

- Kalibreren van in alle articulatoren van bekende merken mogelijk
- Gelijkschakeling van verschillende articulatoren onderling, zoals bijv. Artex® met SAM®
- Snelle controle van de gelijkschakeling in de articulator
- Unieke plaatsing van de contactvlakken zorgt voor een snelle en nauwkeurige centrering van de montageplaat
- Geïntegreerd vuilreservoir voorkomt het ontstaan van beetverhogingen
- Articulatoren hoeven niet te worden getransporteerd: alleen de modellen
- Uiterst precieze fabricage zorgt voor vrijwel toleranteloze stabiliteit.

## In detail



Unieke passing van de contactvlakken en geïntegreerd vuilreservoir



ADESSOSPLIT® tussenplaat in de CORSOART® AC



Tweedelige ADESSOSPLIT® ijksleutel in de CORSOART® S

## De sleutel tot precisie – één voor alle!

In de dagelijkse praktijk van een laboratorium geldt precisie als een allereerste vereiste. Verschillende handelingen in het fabricageproces houden het voortdurend wisselen van articulatoren en de bijbehorende gelijkschakelingssystemen in. Deze heen-en-weer bewegingen door het laboratorium betekenen vaak een verlies aan precisie en leiden tot onnauwkeurigheden in het model.

Het ADESSOSPLIT® gelijkschakelingssysteem van Mälzer Dental is uniek in zijn precisie en kan in vrijwel alle articulatoren worden gemonteerd.

Met de tweedelige ADESSOSPLIT® ijksleutel van Mälzer Dental kan de gebruiker onnauwkeurigheden die in de articulator optreden visueel en haptisch weergeven en direct verhelpen. Deze controle biedt uiterste precisie!



Amann Girrbach  
Artex® C



Ivoclar STRATOS®



SAM® 2P & SAM® 3



KaVo® Protar®



# Artikelen voor ADESSOSPLIT®-systeem



## Ijksleutel

- Uniek door zijn deelbaarheid die het met precisie mogelijk maakt de onnauwkeurigheden in de articulator visueel weer te geven en te verhelpen.
- Geleverd met kunststof doos

[ 10019 ]	ADESSOSPLIT® ijksleutel type: Artex®/ Stratos / CORSOART® A-Line .....	€ 239,00
[ 10020 ]	ADESSOSPLIT® ijksleutel type: Artex® Carbon / CORSOART® AC-Line .....	€ 239,00
[ 10040 ]	ADESSOSPLIT® ijksleutel type: Balance® .....	€ 239,00
[ 10052 ]	ADESSOSPLIT® ijksleutel type: Panadent® .....	€ 239,00
[ 10068 ]	Kunststof doos voor ijksleutel.....	€ 39,50



### Afstellen en controleren in één apparaat

De ADESSOSPLIT® ijksleutel levert absolute precisie. Het wereldwijd enige gelijkschakelingssysteem met gedeelde ijksleutel biedt uiterste precisie. De kleinste onnauwkeurigheden in de articulator worden visueel weergegeven en kunnen direct worden verholpen.

Alle articulatoren die bij de vervaardiging van een restauratie benodigd zijn, kunnen met de tweedelige ijksleutel onderling nauwkeurig gelijkgeschakeld en getest worden. Dit systeem leidt tot absolute precisie gedurende het hele fabricageproces en minimaliseert uiteindelijk mogelijke correcties aan het werkstuk, die door verkeerde oclusieverhoudingen kunnen zijn ontstaan.

Constance kwaliteit leidt tot optimale resultaten en is het visitekaartje voor het tandtechnische laboratorium!



*Foutieve articulator: duidelijk zichtbare spleet*



*Correct afgestelde articulator: spleetvrije pasvorm*



## Platenset voor Artex® / CORSOART® A-Line & AC-Line

→ Bestaande uit 1 x sokkelplaat, 1 x onderplaat verlijmbaar en 2 x magneet

[ 10016 ] ADESSOSPLIT® -systeem voor Artex® / CORSOART® A-Line & AC-Line ..... € 148,00



## Platenset voor Artex® Carbon

→ Bestaande uit 1 x sokkelplaat, 1 x onderplaat verlijmbaar, 1 x lijmplaat, 2 x schroefplaten, montagehulp (geleverd zonder magneet)

[ 10015 ] ADESSOSPLIT® -systeem voor Artex® Carbon ..... € 162,00



## Speciale schroeven



[ 10074-OK ] ADESSOSPLIT® inbusschroef voor Artex® bovenste gedeelte van articulator ..... € 2,25

[ 10074-UK ] ADESSOSPLIT® inbusschroef voor Artex® onderste gedeelte van articulator ..... € 2,25





## Platenset voor Artex® Carbon op 116 mm

→ Bestaande uit 1 x sokkelplaat en 1 x onderplaat verlijmbaar  
(geleverd zonder magneet)

[ 10015-S18 ] ADESSOSPLIT®-systeem voor  
Artex® Carbon op 116 mm ..... € 181,00



## Tussenplaat voor Artex® Carbon 10 mm

→ Voor Artex® Carbon 126 mm op 116 mm (geleverd met magneet)

[ 10021 ] ADESSOSPLIT®-tussenplaat voor Artex® Carbon ..... € 81,00



## Sokkelplaat voor Artex® Carbon 18 mm verschroefd

→ Voor Artex® Carbon 126 mm op 116 mm, eendelig  
(geleverd zonder magneet)

[ 10017-SC ] ADESSOSPLIT® sokkelplaat voor Artex®  
Carbon 18 mm, incl. bevestigingsschroef ..... 112,00 €





## Platenset voor Candulor® op 116 mm Artex® bouwhoogte

→ Bestaande uit 1 x sokkelplaat, 1 x onderplaat verlijmbaar en 2 x magneet

[ 10027 ] ADESSOSPLIT®-systeem voor  
Candulor® 116 mm ..... € 189,00



## Platenset voor Candulor® op 126 mm Artex® Carbon bouwhoogte

→ Bestaande uit 1 x sokkelplaat, 1 x onderplaat verlijmbaar, 2 x magneet en verhogingsset

[ 10027-126 ] ADESSOSPLIT® systeem voor Candulor® 126 mm en verhogingsset (art.nr. 10049) ..... € 239,00



### ADESSOSPLIT® verbindt – met Candulor® worden Artex®-maten verkregen

Met de Candulor® platenset kunnen allereerst Candulor® articulatoren met de Artex® articulator 116 mm worden gelijkgeschakeld. De Artex®-maat wordt op de Candulor® articulator overgebracht. Alle articulatoren worden volgens gnathologische gezichtspunten 1:1 gelijkgeschakeld en alle handelingen kunnen gelijktijdig in een Artex® en Candulor® articulator worden uitgevoerd.



Candulor® 3.0



Bijstellen met platenset voor  
Candulor® + ADESSOSPLIT® ijsleutel



A-Line met bouwhoogte 116 mm

## Andere ADESSOSPLIT® -systemen

[ 10034 ]	<b>ADESSOSPLIT®</b> -systeem voor Dentatus® ..... (bestaande uit 1 x sokkelplaat, 1 x onderplaat verlijmbaar en 2 x magneet)	€ 148,00
[ 10037 ]	<b>ADESSOSPLIT®</b> -systeem voor Balance® ..... (bestaande uit 1 x sokkelplaat, 1 x onderplaat verlijmbaar en 2 x magneet)	€ 148,00
[ 10143 ]	<b>ADESSOSPLIT®</b> -systeem voor Reference SL® ..... (bestaande uit 1 x sokkelplaat, 1 x onderplaat verlijmbaar en 1 x lijmplaat)	€ 195,00
[ 10080 ]	<b>ADESSOSPLIT®</b> -systeem Artex® in SAM® ..... (bestaande uit 1 x sokkelplaat, 1 x onderplaat verlijmbaar en 2 x magneet)	€ 174,00
[ 10184 ]	<b>ADESSOSPLIT®</b> -systeem voor KaVo® Protar® ..... (bestaande uit 1 x sokkelplaat, 1 x onderplaat verlijmbaar en 2 x magneet)	€ 148,00
[ 10184A ]	<b>ADESSOSPLIT®</b> -systeem voor KaVo® Protar®-evo- ..... (bestaande uit 1 x sokkelplaat, 1 x onderplaat verlijmbaar en 2 x magneet)	€ 148,00
[ 10086 ]	<b>ADESSOSPLIT®</b> -systeem voor Stratos Ivovlar® ..... (bestaande uit 1 x sokkelplaat, 1 x onderplaat verlijmbaar en 2 x magneet)	€ 148,00
[ 10188 ]	<b>ADESSOSPLIT®</b> -systeem Artex® in KaVo® ..... (bestaande uit 1 x sokkelplaat, 1 x onderplaat verlijmbaar en 2 x magneet)	€ 174,00

## Onderplaten



→ Voor het lijmen in de articulator-onderkant met metaallijm (art.nr. 10070)

→ Zonder magneet

[ 10015-JS ]	<b>ADESSOSPLIT®</b> onderplaat verlijmbaar voor Artex® Carbon ..	€ 60,00
[ 10016-JS ]	<b>ADESSOSPLIT®</b> onderplaat verlijmbaar voor Artex® .....	€ 60,00
[ 10037-JS ]	<b>ADESSOSPLIT®</b> onderplaat verlijmbaar voor Balance® .....	€ 60,00
[ 10080-JS ]	<b>ADESSOSPLIT®</b> onderplaat verlijmbaar voor Artex® in SAM®	€ 60,00
[ 10184-JS ]	<b>ADESSOSPLIT®</b> onderplaat verlijmbaar voor KaVo® Protar® ..	€ 60,00
[ 10184A-JS ]	<b>ADESSOSPLIT®</b> onderplaat verlijmbaar voor KaVo®Protar® -evo- .....	€ 60,00
[ 10086-JS ]	<b>ADESSOSPLIT®</b> onderplaat verlijmbaar voor Stratos-Ivoclar® .....	€ 60,00

## Sokkelplaten

→ Voor het vastschroeven in het bovenste gedeelte van de articulator

→ Sokkelplaat voor Artex® kan ook voor de overbrenghstandaard (art.nr. 10238) worden gebruikt

→ Zonder magneet

[ 10015-S ]	<b>ADESSOSPLIT®</b> sokkelplaat voor Artex® Carbon.....	€ 60,00
[ 10016-S ]	<b>ADESSOSPLIT®</b> sokkelplaat voor Artex® .....	€ 60,00
[ 10037-S ]	<b>ADESSOSPLIT®</b> sokkelplaat voor Balance® .....	€ 60,00
[ 10080-S ]	<b>ADESSOSPLIT®</b> sokkelplaat voor Artex® in SAM® .....	€ 60,00
[ 10184-S ]	<b>ADESSOSPLIT®</b> sokkelplaat voor KaVo®Protar® .....	€ 60,00
[ 10184A-S ]	<b>ADESSOSPLIT®</b> sokkelplaat voor KaVo®Protar® -evo- .....	€ 60,00
[ 10086-S ]	<b>ADESSOSPLIT®</b> sokkelplaat voor Stratos-Ivoclar® .....	€ 60,00





## Eenvoudige bediening

### Vorbereiding voor de gelijkschakeling



**1**  
*ADESSOSPLIT® sokkelplaat in het bovenste gedeelte van de CORSOART® articulator vastschroeven.*



**2**  
*Alle waarden van de articulator op "0" zetten. Vervolgens de articulator op de kop zetten en de ijsleutel op de sokkelplaat in het bovenste gedeelte van de articulator aanbrengen.*



**3**  
*Verlijmbare onderplaat op reinheid controleren en op de ADESSOSPLIT® ijsleutel plaatsen.*



**4**  
*Vóór het lijmen de articulator sluiten. De verlijmbare onderplaat moet een lijmspleet van 1-2 mm tot het bovenste gedeelte van de articulator bezitten en de incisaalstift moet de incisaaltafel raken.*



**5**  
*Om een exacte verbinding te garanderen ADESSOSPLIT® metaallijm (art.nr. 10070) gebruiken.*

*Verlijmbare onderplaat en articulator-onderkant ontvetten. De lijm gelijkmatig mengen tot een homogene massa wordt verkregen. De lijm dan in het midden op de verlijmbare onderplaat aanbrengen. De verwerkingstijd bedraagt ca. 3 min.*



**6**  
*Ijsleutel iets naar achter kantelen om de articulator te sluiten. De lijm vervolgens met gesloten articulator ca. 160 min. laten uitharden. Voor het fixeren van de articulator een elastische band gebruiken. De incisaalstift moet daarbij op de incisaaltafel rusten.*

## Losmaken van de gelijkschakeling



1 Om de verlijmbare onderplaat los te maken het bovenste gedeelte van de articulator en de incisaaltafel verwijderen.



2 De magneten er met een magneethevel zijdelings uitlichten.



3 Met behulp van een heteluchtföhn het middendeel van de verlijmbare onderplaat gelijkmatig verhitten. Na ca. 30-60 sec. de plaat van het onderste gedeelte van de articulator met behulp van een was- of gipsmes losmaken.

Let op: Verbrandingsgevaar – uitsluitend op een hittebestendige ondergrond werken!



4 De resten metaallijm kunnen met een cutter van de onderplaat verlijmbaar worden verwijderd – indien nodig de verlijmbare onderplaat opnieuw met de heteluchtföhn verhitten.

Let op: Verbrandingsgevaar – handschoenen of een niet-brandbare doek gebruiken!



### Goed om te weten...

De handleiding voor het **ADESSOSPLIT**®-systeem geldt natuurlijk ook voor de omzetting met een Splitex®-systeem.



## Metaallijm

→ De 2-componenten metaallijm dient om de verlijmbare onderplaat in de articulator-onderkant vast te lijmen. De unieke formule voorkomt in hoge mate het krimpen van de lijmcomponenten en garandeert daarmee een maximale bestendigheid tegen veroudering.



[ 10070 ]	Metaallijm, 25 ml.....	€ 17,50
[ 10071 ]	Metaallijm, 50 ml.....	€ 26,95
[ 10072 ]	Mengmondstuk, 3 stuks.....	€ 3,90

## Metaallijmpistool

[ 10073 ]	Metaallijmpistool.....	€ 54,00
-----------	------------------------	---------



## Magneet

→ Neodymium magneet voor gebruik in de sokkel- en verlijmbare onderplaat alsook in de tussenplaat

[ 10003 ]	Magneetplaat.....	€ 16,00
[ 10003-4 ]	Magneetplaat, 4 stuks.....	€ 42,00

## Magneethevel

→ Voor het verwijderen van de magneet



[ 10005 ]	Magneethevel.....	€ 4,70
-----------	-------------------	--------



## Speciale schroeven

[ 10076 ]	Inbusschroef voor SAM® en KaVo® .....	€ 2,25
-----------	---------------------------------------	--------



## Kunststof contraplatten voor ADESSOSPLIT® -systeem

Staffelprijzen op aanvraag!

- Vervangt de gipsokkel uit de gietvorm. De precisiekunststof past zich zonder vervorming aan de **ADESSOSPLIT®** sokkelplaat aan en zorgt voor een constante precisie en kwaliteit bij de articulatie van de modellen in de articulator. Geleverd zonder retentieschijven.
- Altijd beschikbaar en bruikbaar voor een snelle en nauwkeurige aanpassing van de **ADESSOSPLIT®** sokkelplaat.
- Sluit passingproblemen als gevolg van gipsexpansie uit.
- Herbruikbaar.
- Verpakkingseenheid 100 stuks.

[ 10153 ]	<b>ARTIDISC®-A</b> kunststof contraplaat, blauw ■ .....	prijs per 100 stuks € 84,50 (te gebruiken met retentieschijf)
[ 10154 ]	<b>ARTIDISC®-A</b> kunststof contraplaat, rood ■ .....	prijs per 100 stuks € 84,50 (te gebruiken met retentieschijf)
[ 10155 ]	<b>ARTIDISC®-A</b> kunststof contraplaat, geel ■ .....	prijs per 100 stuks € 84,50 (te gebruiken met retentieschijf)
[ 10156 ]	<b>ARTIDISC®-A</b> kunststof contraplaat, wit ■ .....	prijs per 100 stuks € 84,50 (te gebruiken met retentieschijf)
[ 10157 ]	<b>ARTIDISC®-A</b> kunststof contraplaat, zwart ■ .....	prijs per 100 stuks € 84,50 (te gebruiken met retentieschijf)
[ 10162 ]	<b>ARTIDISC®-A</b> kunststof contraplaat, mintgroen ■ .....	prijs per 100 stuks € 84,50 (te gebruiken met retentieschijf)
[ 10163 ]	<b>ARTIDISC®-A</b> kunststof contraplaat, oranje ■ .....	prijs per 100 stuks € 84,50 (te gebruiken met retentieschijf)
[ 10164 ]	<b>ARTIDISC®-A</b> kunststof contraplaat, grijs ■ .....	prijs per 100 stuks € 84,50 (te gebruiken met retentieschijf)

## Retentieschijven 35 x 1,5 mm

- Te gebruiken voor contraplatten van de systemen: **ADESSOSPLIT®**, Splitex® en Quicksplit®

[ 10007 ]	Retentieschijven, 100 stuks.....	prijs per 100 stuks € 29,50
[ 10249 ]	Retentieschijven van magnetisch roestvrij staal, 100 stuks .....	prijs per 100 stuks € 38,00





## Ingipsarticulator met **ADESSOSPLIT®** -systeem voor de bouwwijze **Artex®/ Artex® Carbon** en **SAM®**

- Beschermt articulatoren tegen water en gipsvuil
- Fixeert centrische en verticale hoogte door starre scharnieren c.q. incisaalstift
- Door uitdraaibare magneten in de bovenkant wordt de modelextractie vergemakkelijkt

[ 10011 ]	<b>ADESSOSPLIT®</b> ingipsarticulator met <b>ADESSOSPLIT®</b> -systeem, bouwhoogte 116 mm te gebruiken voor Artex® en <b>CORSOART®</b> A-Line .....	€ 349,00
[ 10012 ]	<b>ADESSOSPLIT®</b> ingipsarticulator met <b>ADESSOSPLIT®</b> -systeem, bouwhoogte 126 mm te gebruiken voor Artex® en <b>CORSOART®</b> AC-Line .....	€ 349,00
[ 10140 ]	<b>ADESSOSPLIT®</b> ingipsarticulator met <b>ADESSOSPLIT®</b> -systeem, bouwhoogte 121 mm te gebruiken voor SAM® 2P/ SAM® 3 en <b>CORSOART®</b> S-Line .....	€ 409,00



## Speciaalspray

→ De speciaalspray dient voor het onderhoud van de CORSOART® articulatoren en bijvoorbeeld trimmers en cuvettes, zodat vuil en vocht de onderdelen niet sterker belasten dan nu al het geval is. Bovendien wordt de speciaalspray als isolatiemiddel voor de vervaardiging van de gipsen contraplaat gebruikt.

- [ 12015 ] Speciaalspray ..... €14,95
- [ 12015-3 ] Speciaalspray (2+1 actie) ..... €29,90



**2+1**  
Bespaar  
meer dan  
30%



## Freessokkel met variabele kantelhoek van 0° tot 90° voor ADESSOSPLIT®

→ In tegenstelling tot standaard freessokkels met een kantelhoek van 45° is met de ADESSOSPLIT® freessokkel een van 0° tot 90° variabel instelbare kantelhoek en een bewegingsvrijheid in alle richtingen mogelijk. Met de klemhendel kan de kogel heel gemakkelijk in iedere gewenste stand worden vastgezet. De freessokkel is voorzien van een aluminium behuizing en een freessokkelvoet van magnetisch staal.

→ Technische gegevens: tafelhoogte: 85 mm, diameter van de freessokkelvoet: 78 mm

- [ 10087 ] ADESSOSPLIT® Freessokkel met variabele kantelhoek van 0° tot 90° ..... € 239,00  
(incl. ADESSOSPLIT® plaat en magneet)
- [ 10185 ] ADESSOSPLIT® freessokkelplaat met ADESSOSPLIT® profiel - niet afgebeeld – ..... € 74,00  
(te gebruiken voor bijv.: Degussa®, Schick enz.)

# Artikelen voor Splitex®-systeem



## Ijksleutel voor Splitex®

- Uniek door zijn deelbaarheid die het met precisie mogelijk maakt de onnauwkeurigheden in de articulator visueel weer te geven en te verhelpen.
- Geleverd met kunststof doos

[ 10023 ]	Ijksleutel voor Splitex® type Artex® / CORSOART® A-Line.....	€ 298,00
[ 10024 ]	Ijksleutel voor Splitex® type Artex® Carbon / CORSOART® AC-Line .....	€ 298,00
[ 10068 ]	Kunststof doos voor ijksleutel.....	€ 39,50



### Afstellen en controleren in één apparaat

Na het grote succes van de tweedelige **ADESSO SPLIT®** ijksleutel is deze nu eveneens beschikbaar voor het Splitex®-systeem en levert ook hier absolute precisie. Grotere onnauwkeurigheden worden visueel weergegeven en zijn haptisch voelbaar.

De gelijkschakeling van articulatoren is een essentiële voorwaarde voor de vervaardiging van een precies passende restauratie en dit wordt door de nieuwe ijksleutel gegarandeerd. Alle articulatoren die tijdens het productieproces worden gebruikt, worden onderling volledig met elkaar gelijkgeschakeld zodat minimale afwijkingen vanaf het begin kunnen worden uitgesloten. Onjuiste oclusieverhoudingen, als gevolg van een onnauwkeurige gelijkschakeling, zouden tot grotere correcties aan het afgewerkte werkstuk leiden en het totale fabricageproces verder compliceren.

Constance kwaliteit leidt tot optimale resultaten en is het visitekaartje voor ieder tandtechnische laboratorium!



*Foutieve articulator: duidelijk zichtbare spleet*



*Correct afgestelde articulator: spleetvrije pasvorm*

## Platenset voor Splitex® en CORSOART® A-Line & AC-Line

[ 10008 ] Platenset voor Splitex® en CORSOART® A-Line en AC-Line..... € 149,00  
(bestaande uit 1 x sokkelplaat, 1 x onderplaat verlijmbaar en 2 x magneet)



## Platenset voor Splitex® en Artex® Carbon 126 mm

[ 10008-C ] Platenset voor Splitex® en Artex® Carbon 126 mm ..... € 164,00  
(bestaande uit 1 x sokkelplaat, 1 x onderplaat verlijmbaar, 1 x lijmplaat, 2 x schroefplaten en montagehulp. Geleverd zonder magneten).



## Magneetplaat

→ Neodymium magneet voor gebruik in de sokkel- en verlijmbare onderplaat alsook in de tussenplaat

[ 10003 ] Magneet ..... € 16,00  
[ 10003-4 ] Magneet, 4 stuks..... € 42,00



## Magneethevel

→ Voor het verwijderen van de magneet

[ 10005 ] Magneethevel..... € 4,70



## Platenset voor Splitex® in de Artex® Carbon op 116 mm

→ Bestaande uit 1 x sokkelplaat, 1 x verlijmbare onderplaat, 1 x lijmplaat, 2 x schroefplaten, montagehulp (geleverd zonder magneten).

[ 10008-C-S18 ] Platenset voor Splitex® in de Artex® Carbon op 116 mm..... € 196,00



## Tussenplaat 10 mm voor Splitex®

→ Voor Artex® Carbon 126 mm op 116 mm (geleverd met magneet)

[ 10013 ] Tussenplaat 10 mm voor Splitex® ..... € 98,00



## Sokkelplaat voor Splitex® in Artex® Carbon op 18 mm

→ Voor Artex® Carbon 126 mm op 116 mm, eendelig (geleverd met magneet)

[ 10008-CS ] Sokkelplaat voor Splitex® in de Artex® Carbon 18 mm incl. bevestigingsschroef ..... € 120,00



## Platenset voor Splitex® in CORSOART® S-Line/SAM®

→ Bestaande uit 1 x sokkelplaat, 1 x onderplaat verlijmbaar en 2 x magneet

[ 10081 ] Platenset voor Splitex® type Artex® in CORSOART® S-Line ..... € 174,00

## Freessokkel met variabele kantelhoek van 0° tot 90° voor Splitex® -systeem

→ In tegenstelling tot standaard freessokkels met een kantelhoek van 45° is met deze freessokkel een van 0° tot 90° variabel instelbare kantelhoek en een bewegingsvrijheid in alle richtingen mogelijk. Met de klemhendel kan de kogel heel gemakkelijk in iedere gewenste stand worden vastgezet. De freessokkel is voorzien van een aluminium behuizing en een freessokkelvoet van magnetisch staal.

→ Technische gegevens: tafelhoogte: 85 mm, diameter van de freessokkelvoet: 78 mm

[ 10087-S ] Freessokkel met variabele kantelhoek van 0° tot 90° ..... € 239,00 (incl. Splitex® profiel en magneet)



## Platenset Splitex® voor Candulor® op 116 mm Artex® bouwhoogte

→ Bestaande uit 1 x sokkelplaat, 1 x verlijmbare onderplaat en 2 x magneet

[ 10026 ] Platenset Splitex® voor Candulor® op 116 mm Artex® bouwmaat ..... € 189,00



## Platenset Splitex® voor Candulor® op 126 mm Artex® Carbon bouwhoogte

→ Bestaande uit 1 x sokkelplaat, 1 x verlijmbare onderplaat, 2 x magneet en 1 x verhogingsset

[ 10026-126 ] Platenset Splitex® voor Candulor® op 126 mm Artex® Carbon bouwhoogte en verhogingsset (art.nr. 10049)..... € 239,00



### Met Candulor® worden Artex®-maten verkregen

In enkele stappen wordt de Artex®-maat op de Candulor® articulator overgebracht.

Met de platenset Splitex® voor Candulor® kan allereerst een Candulor® articulator met de Artex® articulator worden gelijkgeschakeld: De Artex®-maatvoering wordt in de Candulor® articulator overgezet en de articulatoren worden volgens gnathologische gezichtspunten in een exacte verhouding van 1:1 gelijkgeschakeld. Alle handelingen kunnen nu gelijktijdig in een Artex® en Candulor® articulator worden uitgevoerd.





## Ingipsarticulator met platenset voor Splitex® -systeem voor de bouwhoogte Artex® / Artex® Carbon

- Beschermt articulatoren tegen water en gipsvuil
- Fixeert centrische en verticale hoogte door starre scharnieren c.q. incisaalstift
- Door uitdraaibare magneten in de bovenkant wordt de modelextractie vergemakkelijkt

[ 10011-S ]	Ingipsarticulator met platenset voor CORSOART® A-Line en Artex®, bouwhoogte 116 mm .....	€ 369,00
[ 10012-S ]	Ingipsarticulator met platenset voor CORSOART® AC-Line en Artex® Carbon, bouwhoogte 126 mm.....	€ 369,00





## Kunststof contraplatten voor Splitex® -systeem

- Vervangt de gipsokkel uit de gietvorm. De stootvaste precisiekunststof past zich zonder vervorming aan de Splitex® sokkelplaat aan en zorgt voor een constante precisie en kwaliteit bij de articulatie van de modellen in de articulator. Geleverd zonder retentieschijven.
- Altijd beschikbaar en bruikbaar voor een snelle en nauwkeurige aanpassing van de Splitex® sokkelplaat.
- Sluit passingproblemen als gevolg van gipsexpansie uit.
- Herbruikbaar.
- Verpakkingseenheid 100 stuks.

[ 10158 ]	<b>ARTIDISC®-S kunststof contraplaat, geel</b> ■ ..... (te gebruiken met retentieschijf)	prijs per 100 stuks	<b>€ 119,00</b>
[ 10159 ]	<b>ARTIDISC®-S kunststof contraplaat, blauw</b> ■ ..... (te gebruiken met retentieschijf)	prijs per 100 stuks	<b>€ 119,00</b>
[ 10183 ]	<b>ARTIDISC®-S kunststof contraplaat, zwart</b> ■ ..... (te gebruiken met retentieschijf)	prijs per 100 stuks	<b>€ 119,00</b>
[ 10266 ]	<b>ARTIDISC®-S kunststof contraplaat, grijs</b> ■ ..... (te gebruiken met retentieschijf)	prijs per 100 stuks	<b>€ 119,00</b>
[ 10267 ]	<b>ARTIDISC®-S kunststof contraplaat, wit</b> ■ ..... (te gebruiken met retentieschijf)	prijs per 100 stuks	<b>€ 119,00</b>
[ 10268 ]	<b>ARTIDISC®-S kunststof contraplaat, rood</b> ■ ..... (te gebruiken met retentieschijf)	prijs per 100 stuks	<b>€ 119,00</b>
[ 10269 ]	<b>ARTIDISC®-S kunststof contraplaat, groen</b> ■ ..... (te gebruiken met retentieschijf)	prijs per 100 stuks	<b>€ 119,00</b>

## Retentieschijven 35 x 1,5 mm

→ Te gebruiken voor contraplatten van de systemen: **ADESSOSPLIT®**, Splitex® en Quicksplit®



[ 10007 ]	Retentieschijven, 100 stuks.....	prijs per 100 stuks	<b>€ 29,50</b>
[ 10249 ]	Retentieschijven van magnetisch roestvrij staal, 100 stuks .....	prijs per 100 stuks	<b>€ 38,00</b>



## Kunststof contraplatten voor KaVo®

- Vervangt de gipsokkel uit de gietvorm. De stootvaste precisiekunststof past zich zonder vervorming aan de KaVo® sokkelplaat aan en zorgt voor een constante precisie en kwaliteit bij de articulatie van de modellen in de articulator. Geleverd zonder retentieschijven.
- Altijd beschikbaar en bruikbaar voor een snelle en nauwkeurige aanpassing van de KaVo® sokkelplaat.
- Sluit passingproblemen als gevolg van gipsexpansie uit.
- Herbruikbaar.
- Verpakkingseenheid 50 stuks.

[ 10254 ]	ARTIDISC®-K kunststof contraplaat, wit ■ .....	prijs per 50 stuks	€ 98,00
	(te gebruiken met retentieschijf)		
[ 10255 ]	ARTIDISC®-K kunststof contraplaat, blauw ■ .....	prijs per 50 stuks	€ 98,00
	(te gebruiken met retentieschijf)		
[ 10256 ]	ARTIDISC®-K kunststof contraplaat, rood ■ .....	prijs per 50 stuks	€ 98,00
	(te gebruiken met retentieschijf)		
[ 10248 ]	ARTIDISC®-K kunststof contraplaat, zwart ■ .....	prijs per 50 stuks	€ 98,00
	(te gebruiken met retentieschijf)		



## Retentieschijven voor KaVo® contraplatten

[ 10257 ]	Retentieschijf van vernikkeld staal met rand, 50 stuks.....	€ 44,95
	(voor KaVo® contraplaat)	



### ARTIDISC®-K – zuinig en precies

- De KaVo® contraplaat van Mälzer Dental overtuigt door de nauwkeurige aanpassing aan het KaVo® gelijkschakelingssysteem: Efficiëntie in een bonte veelvoud aan kleuren, herbruikbaar zonder verlies aan precisie.



# Registrieren



# CORSOFIX® facebow

---



## Transfer in Relation...

Functiediagnose maakt uiterste precisie en nauwkeurige passing mogelijk. Systeemgericht werken schept de voorwaarde voor modelvervaardiging met de hoogste kwaliteit.

## Voordelen

- Snelle bepaling van de schedel-as-relatie door telescopische armconstructie
- Meetschaal voor de bepaling van de intercondylaire afstand
- Vermindering van de inslijptijden bij de patiënt door directe overbrenging van de mondsituatie in de articulator
- Veilige centrische snelsluiting voor beide gewrichtsarmen
- **CORSOFIX® A**: kan worden gecombineerd met de Rotofix® facebow en de Artex® gewrichtsarm van Amann Girrbach
- Te gebruiken voor het referentievlak: vlak van Camper
- Lichte en compacte aluminium constructie voor een betere hantering
- Traploze, nauwkeurige instelling van de facebow middels stelwiel
- De oordoppen kunnen via de traploze instelmogelijkheid comfortabel in- en uitgeschoven worden

## In detail



Meetschaal



Stelwiel met adapter A



Opname voor gewrichtsarm



Gewrichtsarm

## Aanpassing in 'overdrachtelijke' zin

De nieuwe **CORSOFIX® A** facebow van Mälzer Dental geeft de mogelijkheid tot het maken van een eenvoudige en tegelijkertijd anatomisch nauwkeurige registratie van de schedel-as-relatie middels het "referentievlak van Camper" van Amann Girrbach. De reeds beschikbare Artex®/Rotofix® 3d-gewrichtsarmen en beetlepels kunnen zonder probleem op de **CORSOFIX®**-facebow worden aangebracht en vice versa.

De nieuwe **CORSOFIX®**-serie is geen ouderwetse schaarboog wat het werken bij de patiënt duidelijk aangenamer maakt. Dankzij de centrische snelsluiting is een ongecompliceerde, snelle en tegelijkertijd uiterst precieze hantering op comfortabele wijze mogelijk.



## CORSOFIX® A facebow compleet met gewrichtsarm

→ Compatibel met de Rotofix® facebow van Amann Girschbach

[ 12800 ] CORSOFIX® A facebow compleet ..... € 499,00



## CORSOFIX® A transportkoffer

→ Met schuim-insert voor een veilig vervoer van uw facebow

[ 12710 ] CORSOFIX® A transportkoffer ..... € 49,00





## Gewrichtsarm voor CORSOFIX® A & Rotofix® facebow

→ Snelle en eenvoudige aanpassing aan de CORSOFIX® A & Rotofix® facebow van Amann Girrbach

[ 12810 ] Gewrichtsarm voor CORSOFIX® A & Rotofix® facebow met 1x beetlepel (art.nr. 10198) ..... € 248,00



## Beetlepel voor CORSOFIX® A & Rotofix® facebow

→ Direct inzetbare beetlepel van torsiebestendig aluminium voor CORSOFIX® A & Rotofix® facebow van Amann Girrbach  
→ Steriliseerbaar



[ 10198 ] CORSOFIX® A beetlepel, set met 2 stuks ..... € 29,00



## Beetlepel Excent voor CORSOFIX® A & Rotofix® facebow

→ Direct inzetbare beetlepel met opname aan zijkant van torsiebestendig aluminium  
→ Steriliseerbaar



[ 10192 ] CORSOFIX® A beetlepel Excent, set met 2 stuks..... € 29,00



## Lepelgreep voor CORSOFIX® A & Rotofix® facebow



→ Lepelgreep van aluminium voor inbouw in de individuele afdruklepel in het laboratorium  
→ Wordt bij het afdrukken aan de facebow gekoppeld  
→ Steriliseerbaar

[ 10191 ] CORSOFIX® A lepelgreep, set met 5 stuks..... € 26,00



## Eenvoudige bediening



**CORSOFIX**  
GESICHTSBÖGEN



1 Facebow klaarzetten zoals in de afbeelding te zien is.



2 Beetlepel met iets verwarmde thermoplast in de mond van de patiënten schuiven.



3 Beetlepel tegen de tandenrij van de bovenkaak zetten en licht aandrukken. Erop letten dat de tanden het metaal niet mogen raken.



4 Facebow op de breedte van het gezicht van de patiënt uitschuiven en aanbrengen.



5 De oordoppen van de facebow ter hoogte van de externe gehoorgang plaatsen en de facebow inschuiven. Voor een nauwkeurige instelling aan de centreschroef in het midden draaien.



6 De neussteun licht tegen de glabella schuiven en de positie met de bevestigingschroef voor de nasion vastzetten.

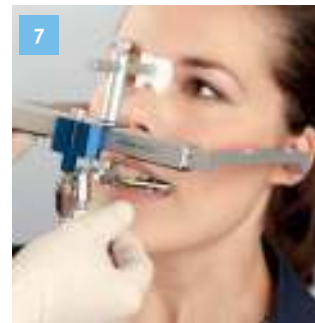

7 Het gewricht met de opname voor de beetlepel op de beetlepel schuiven en vastzetten. De spanner vastzetten, om deze positie bij de patiënt voor de overbrenging in de articulator te behouden.



8 Een gepositioneerde en gefixeerde facebow in minder dan twee minuten.



9 Licht trekken aan beide zijden en de facebow kan moeiteloos uit de gehooringang van de patiënt worden geleid. Met één greep van de hand kan gelijktijdig het gewricht met de beetregistratie worden verwijderd.



10 De beetregistratie wordt op een overbrengtafel met gips gefixeerd. Hierdoor wordt een veilig vervoer naar het laboratorium gegarandeerd.





## Overbrengstandaard ADESSOSPLIT® compleet

→ Qua constructie identiek aan de Artex® overbrengstandaard maar van een ADESSOSPLIT® sokkelplaat voorzien

- [ 10110 ] Overbrengstandaard compleet  
(met ADESSOSPLIT® profiel en overbrengtafel)..... € 239,00  
(om de overbrenging van de correcte positie van de CORSOFIX® A- & Rotofix® gewrichtsarm in de articulatoren CORSOART® A & AC-Line en de Artex®/Artex® Carbon te garanderen en veilig te vervoeren, wordt de registratie in gips vastgelegd. Daartoe wordt de gewrichtsarm samen met de beetlepel van de beugel verwijderd en in de overbrengstandaard bevestigd. Uitgerust met het ADESSOSPLIT® profiel wordt de passende overbrengtafel erop vastgeklit)



### Overbrengstandaard met ADESSOSPLIT® profiel (zonder overbrengtafel)

- [ 10237 ] Overbrengstandaard compleet met ADESSOSPLIT® profiel (zonder overbrengtafel) ..... € 144,00



### Overbrengstandaard, verschroefd

- [ 10238 ] Overbrengstandaard, verschroefd..... € 87,50  
(voor inbouw achteraf, verschroefd)



## Overbrengtafel met ADESSOSPLIT® profiel

→ Voor het fixeren van de facebow-registratie in de articulator of in een overbrengstandaard

- [ 10082 ] Overbrengtafel met ADESSOSPLIT® profiel ..... € 98,00



## Positiefplaat met ADESSOSPLIT® profiel

- [ 10053 ] Positiefplaat met ADESSOSPLIT® profiel (zonder overbrengtafel) ..... € 61,00  
(voor inbouw achteraf, verschroefd)



## Overbrengstandaard voor Splitex®-systeem compleet

→ Qua constructie identiek aan de Artex® overbrengstandaard maar uitgerust met een sokkelplaat voor Splitex®

- [ 10110-S ] Overbrengstandaard compleet (met Splitex® profiel en overbrengtafel)..... € 286,50  
 (om de overbrenging van de correcte positie van de **CORSOFIX® A** & **Rotofix®** gewrichtsarm in de articulatoren **CORSOART® A** & **AC-Line** en **Artex®/Artex® Carbon** te garanderen en veilig te vervoeren, wordt de registratie in gips vastgelegd. Daartoe wordt de gewrichtsarm samen met de beetlepel van de beugel verwijderd en in de overbrengstandaard bevestigd. Uitgerust met het Splitex® profiel wordt de passende overbrengtafel erop vastgeklit)

## Overbrengstandaard met sokkelplaat voor Splitex® (zonder overbrengtafel)

- [ 10237-S ] Overbrengstandaard met sokkelplaat voor Splitex® ..... € 159,00



## Overbrengtafel met Splitex® profiel

→ Voor het fixeren van de facebow-registratie in de articulator of in een overbrengstandaard

- [ 10083 ] Overbrengtafel met Splitex®profiel ..... € 126,00

## Positiefplaat voor Splitex®

- [ 10060 ] Positiefplaat voor Splitex® (zonder overbrengtafel)..... € 92,00  
 (voor inbouw achteraf, verschroefd)





## Eenvoudige bediening



1 De gewrichtsarm in de daartoe bestemde opname in de overbrengstandaard plaatsen.



2 De spannen in de overbrengstandaard vasthouden en met de schroef vastdraaien.



3 De overbrengtafel in positie brengen. De afstand tussen de beetlepel en de borgschroeven moet ca. 5 mm bedragen. De overbrengtafel kan in de hoogte worden veresteld door de inbusschroef los te draaien.



4 Na het juist positioneren het gewricht uit de overbrengstandaard verwijderen.



5 Articulatiegips in ruime hoeveelheid op de overbrengtafel aanbrengen.



6 Gewrichtsarm iets schuin in de daartoe bestemde opname van de overbrengtafel plaatsen en de beetlepel in de gipsmassa leggen.



7 Articulatiegips samen met beetlepel laten harden.



8 Wanneer de gips hard is, kan de gewrichtsarm van de beetlepel worden losgemaakt en de registratie met de overbrengtafel in de articulator worden geplaatst.



## Alternatieve overbrengstandaard voor CORSOART® A-Line

→ Hiermee kan de gewrichtsarm onmiddellijk en veilig in de CORSOART® A-Line en Artex® articulator worden overgebracht

[ 12190 ] Alternatieve overbrengstandaard voor CORSOART® A-Line en Artex® 116 mm..... € 152,00



## Alternatieve overbrengstandaard voor CORSOART® AC-Line

→ Hiermee kan de gewrichtsarm onmiddellijk en veilig in de CORSOART® AC-Line en Artex® Carbon articulator worden overgebracht

[ 12290 ] Alternatieve overbrengstandaard voor CORSOART® AC-Line en Artex® Carbon 126 mm ..... € 152,00



### In detail

De beetregistratie van de patiënt moet uit de facebow in de articulator worden overgebracht en dit kan worden gedaan met behulp van de CORSOART® alternatieve overbrengstandaard en transferstandaarden.

Snel en eenvoudig worden de patiëntgegevens in de vorm van de beetregistratie – zonder tussenstappen – in de articulator overgebracht en in asrelatie gefixeerd.



## Beetlepelondersteuning universeel

→ Traploos en in hoogte verstelbaar voor het ondersteunen van een facebow-registratie in de articulator of in het ingipsapparaat. Middels het magnetische onderdeel wordt de beetlepelondersteuning op alle gangbare magneetplatensystemen gefixeerd.

[ 10075 ] Beetlepelondersteuning universeel..... € 71,00



### Eenvoudige bediening



1 Incisaalstift met houder verwijderen en de incisaal tafel in het bovenste gedeelte van de articulator plaatsen. De alternatieve overbrengstandaard in de pijlrichting helemaal in het onderste gedeelte van de articulator steken en vastdraaien. De incisaal tafel nu met het gladde vlak in het bovenste gedeelte van de articulator op de steun van de alternatieve overbrengstandaard leggen.



2 De beetlepelondersteuning in het midden op de sokkelplaat zetten. De gewrichtsarm op de alternatieve overbrengstandaard vastzetten.



3 De articulator op de kop zetten en het dwarsstuk van de beetlepelondersteuning op de beetlepel laten vallen. De beetlepelondersteuning vastzetten door de kartelschroef aan te draaien.



4 Het bovenkaakmodel op de beetlepel plaatsen en vastzetten en de **ADESSO-SPLIT®** contraplaat op de sokkelplaat zetten.



5 De articulator sluiten om de ruimte tussen model en contraplaat te verifiëren. De articulatiegips op het model aanbrengen.



6 De articulator sluiten en nadat het gips uitgehard is het gewricht van de beetlepel losmaken.



## Opsteltafel voor ADESSOSPLIT®

[ 10091 ] ADESSOSPLIT® opsteltafel ..... €101,00  
 (Bij volledige prothetiek absoluut noodzakelijk. Geleverd zonder plaat)



## Opsteltafel voor Splitex®

[ 10091-S ] Opsteltafel voor Splitex® ..... € 123,00  
 (Bij volledige prothetiek absoluut noodzakelijk. Geleverd zonder plaat)



## Vlakke opstelplaat voor ADESSOSPLIT® & Splitex®

[ 10091-1 ] Vlakke opstelplaat ..... € 21,00



## Opstelplaat 140 graden voor ADESSOSPLIT® & Splitex®

[ 10091-2 ] Opstelplaat 140 graden ..... € 21,00



### In detail

De opsteltafel dient als hulp ter oriëntatie voor de opstelling van volledige prothesen. Verschillende opstelplaten kunnen door de OE-markering opgenomen en door de horizontaal, verticaal en in een hoek verstelbare tafel vastgelegd worden.

De vlakke opstelplaat dient daarbij voor middenwaardige plaatsbepaling van betande kaakmodellen.



# Modelvervaardiging



# DIVARIO® modelsysteem

---



## Precieze systeemcomponenten...

Innovatie en precisie exact verbonden met het nieuwe DIVARIO® modelsysteem. Snelheid en efficiëntie bij de vervaardiging van hoogwaardige gebitsprothesen.



## Voordelen

- Nauwkeurige resultaten zonder gipsexpansie
- Vervaardiging van een tandkrans in minder dan zes minuten door het gebruik van de vormvaste en expansievrije DIVARIO® sokkelplaat
- Uiterst economisch door gering gipsverbruik: minder gips voor de tandkrans, geen gips voor de sokkel
- Kostenbesparing door herbruikbare sokkelplaten, Splitcastplaten en metalen schijven
- Universeel inzetbaar, voor elke vorm van modelvervaardiging
- Eenvoudige volgorde van de handelingen door eenvoudige hantering van de systeemcomponenten

## Economisch en snel – in detail

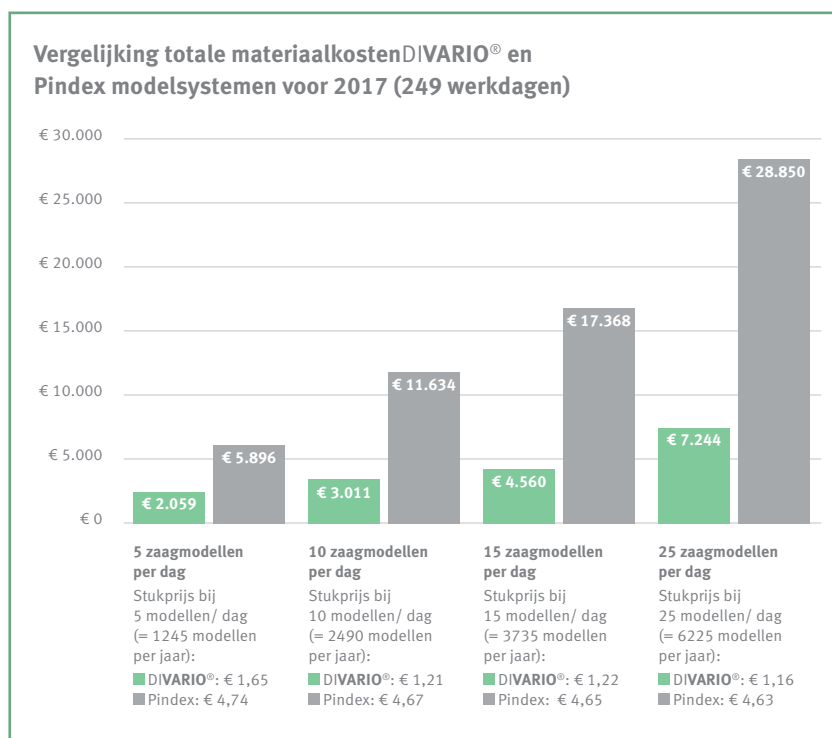

*Economisch - het systeem dat arbeidstijd en materiaal bespaart*

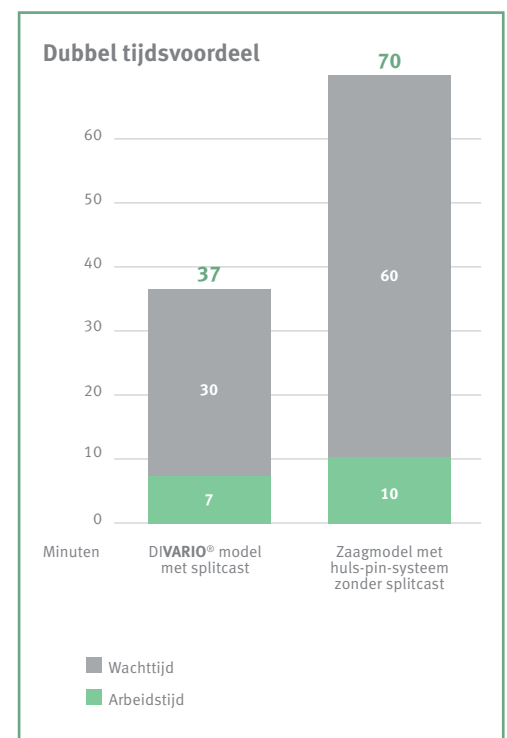

*Snel - het systeem met een dubbel tijdsvoordeel*

## Systematische precisie

Een maatnauwkeurige restauratie vereist een hoge mate van precisie bij de modelvervaardiging, precieze systeemcomponenten vormen de basis voor optimale resultaten. Al met al zijn het juist deze eigenschappen die het DIVARIO®-modelsysteem kenmerken - snel, economisch en vooral precies.

De gipsexpansie als belangrijkste oorzaak van fouten wordt door een vormvaste DIVARIO® sokkelplaat tot een minimum teruggebracht en minimale onnauwkeurigheden worden door zaagsnedes geëlimineerd.

Het DIVARIO®-modelsysteem biedt met zijn nauwkeurig op elkaar afgestemde systeemcomponenten duurzame kwaliteit voor een snelle en tevens economische modelvervaardiging.



## DIVARIO® starterset

[ 14520 ] DIVARIO® starterset bestaande uit

1 x [ 14030 ]	DIVARIO® sokkelplaat Premium klein, wit, 100 stuks	€ 76,50
1 x [ 14050 ]	splitcastplaten voor DIVARIO® sokkelplaten klein, 50 stuks	€ 159,00
1 x [ 14070 ]	DIVARIO® putty voor modelvervaardiging, pot 1 kg	€ 46,00
2 x [ 14090 ]	afdrukhouder L voor DIVARIO®	€ 49,90
1 x [ 10172 ]	DIVARIO® pins, conisch rond, 14 mm, 1000 stuks	€ 25,50
1 x [ 14081 ]	DIVARIO® positioneringsplaat transparant, klein, 2 stuks	€ 12,95
1 x [ 15100 ]	DIVARIO® mandrel voor slijpbandjes, met inkepingen, klein, 1 stuks	€ 8,95
1 x [ 1500-120 ]	DIVARIO® slijpbandjes, 50 stuks	€ 23,50
1 x [ 10171 ]	DIVARIO® boor HM, 1 stuks	€ 19,95
1 x [ 14521 ]	DIVARIO® modelleerhamer, 1 stuks	€ 32,50
1 x [ 14522 ]	DIVARIO® cutter, 1 stuks	€ 3,00

Totaal: € 457,75



## Pinboorapparaat M17 compact

Bij de levering inbegrepen: Apparaat met boor HM (art.nr. 10171), DUO boorplaathouder (art.nr. 14083), afdrukhouder (art.nr. 14090), montagegereedschap

- Gemakkelijk terug te vinden boorpositie door fijne laserstraal
- Automatische magneetfixatie van de DUO boorplaathouder bij aanvang van het boren
- Automatisch boortransport garandeert boorgaten met gelijke diepte
- Snel wisselen en eenvoudige hoogteverstelling van de boor
- Te gebruiken voor modelsystemen volgens het Zeiser® principe
- Ergonomisch design

[ 14500-C ] DIVARIO® pinboorapparaat M17 compact ..... € 1.950,00



### Zo eenvoudig is het

Het DIVARIO® pinboorapparaat dient voor de vervaardiging van precisie modellen. Het systeem is overzichtelijk en gebruiksvriendelijk. Het fixeren van de boren, alsook het boren zelf gaat zonder moeite en met de grootste nauwkeurigheid.

De laser wordt ingeschakeld door op de starttoets te drukken en de exacte boorpositie wordt bepaald. Vervolgens wordt het boren met een druk op de knop gestart waarbij de boorplaathouder elektromagnetisch gefixeerd wordt om de boorpositie zonder verschuiven vast te leggen. De nauwkeurige geleiding van het boormechanisme verzekert boorgaten met een gelijke diepte in de sokkelplaten en garandeert een nauwkeurige en economische modelvervaardiging!



*Automatische elektromagnetische fixatie van de boorplaathouder bij inschakeling van de boor.*



*Fijne laserpunt voor de exacte bepaling van de boorpositie.*



Staffelprijzen  
op aanvraag!



## Sokkelplaten Premium

→ Door de dichter bij elkaar geplaatste steuntjes in de basale zone bereikt de DIVARIO® sokkelplaat in combinatie met de splitcastplaat (art.nr. 14050) een zeer nauwkeurige passing en voorkomt dat bij laterale bewegingen de sokkelplaat uit de splitcastplaat kan glijden.

→ Passend voor boorplaathouders van het pinboorapparaat van Giroform® en Zeiser®.

[ 14030 ]	DIVARIO® sokkelplaten Premium klein, wit, 100 stuks	..... prijs per 100 stuks	€ 76,50
[ 14030 BL ]	DIVARIO® sokkelplaten Premium klein, blauw, 100 stuks	..... prijs per 100 stuks	€ 82,00
[ 14030 TK ]	DIVARIO® sokkelplaten Premium klein, terracotta, 100 stuks	..... prijs per 100 stuks	€ 82,00
[ 14030 GU ]	DIVARIO® sokkelplaten Premium klein, groen, 100 stuks	..... prijs per 100 stuks	€ 82,00
[ 14030 RT ]	DIVARIO® sokkelplaten Premium klein, rood, 100 stuks	..... prijs per 100 stuks	€ 82,00
[ 14030 GR ]	DIVARIO® sokkelplaten Premium klein, grijs, 100 stuks	..... prijs per 100 stuks	€ 82,00
[ 14040 ]	DIVARIO® sokkelplaten Premium groot, wit, 100 stuks	..... prijs per 100 stuks	€ 82,00
[ 14040 BL ]	DIVARIO® sokkelplaten Premium groot, blauw, 100 stuks	..... prijs per 100 stuks	€ 87,00
[ 14040 TK ]	DIVARIO® sokkelplaten Premium groot, terracotta, 100 stuks	..... prijs per 100 stuks	€ 87,00
[ 14040 GU ]	DIVARIO® sokkelplaten Premium groot, groen, 100 stuks	..... prijs per 100 stuks	€ 87,00
[ 14040 RT ]	DIVARIO® sokkelplaten Premium groot, rood, 100 stuks	..... prijs per 100 stuks	€ 87,00
[ 14040 GR ]	DIVARIO® sokkelplaten Premium groot, grijs, 100 stuks	..... prijs per 100 stuks	€ 87,00
[ 14010 ]	DIVARIO® sokkelplaten Basic klein, wit, 100 stuks (geleverd zonder metalen platen)	..... prijs per 100 stuks	€ 58,00
[ 14020 ]	DIVARIO® sokkelplaten Basic groot, wit, 100 stuks (geleverd zonder metalen platen)	..... prijs per 100 stuks	€ 60,00



## Economische en systematische modelvervaardiging:

- **door precisie**  
Vormvaste sokkelplaten vervangen het sokkelgips en sluiten gipsexpansie uit, voor resultaten met absolute precisie
- **door tijdsbesparing**  
Model klaar in minder dan zes minuten: met de DIVARIO® sokkelplaat Premium is het halve model al klaar. Bij de Premium sokkelplaten zijn de metalen platen al voorge-monteerd en kan direct met het vervaardigen van de tandkrans worden begonnen
- **door kostenreductie**  
Minimaal gipsverbruik tussen 70 - 100 g door geprefabri-ceerde en vormvaste sokkelplaten, verkrijgbaar in twee verschillende groottes en diverse kleuren
- **door herbruikbaar materiaal**  
Alle DIVARIO® sokkel- en splitcastplaten kunnen meer-dere keren worden gebruikt
- **universeel inzetbaar**  
Voor zaagmodellen, tegenbeetmodellen, gecombineerde situatiemodellen en diagnosemodellen
- **door dichter bij elkaar geplaatste steuntjes**  
Duidelijk grotere vlakken voor het plaatsen van de pinnen
- **door nauwkeurige passing**  
Stabiel: glijdt niet weg bij laterale bewegingen door een nauwkeurige passing, in combinatie met een DIVARIO® splitcastplaat



Exacte pasvorm van de gipsen tandkrans op de DIVARIO® sokkelplaat.



Unieke plaatsing van de contactvlakken en geïntegreerd vuilreservoir.



Nauwkeurige ondersteuning van de sokkelplaat door halve centrering om de magneten en steunranden in de dorsale zone tegen axiale belasting.



Bespaart tijd omdat inschroeven niet nodig is. Onder de metalen plaat zitten drie boorgaten voor het fixeren van pinnen voor het meervoudig gebruik bij tegenbeten.



## Splitcastplaten

- Nauwkeurige ondersteuning van de sokkelplaat door halve centrering om de magneten
- Steunranden in dorsale zone tegen axiale belasting
- Herbruikbaar

- |           |  |   |
|-----------|--|---|
| [ 14050 ] | Splitcastplaten voor DIVARIO® sokkelplaat, klein, 50 stuks ..... | prijs per 50 stuks <b>€ 159,00</b><br>(splitcastplaat met negatief profiel, incl. magneet. Past positief de DIVARIO® sokkelplaat aan) |
| [ 14060 ] | Splitcastplaten voor DIVARIO® sokkelplaat, groot, 50 stuks ..... | prijs per 50 stuks <b>€ 159,00</b><br>(splitcastplaat met negatief profiel, incl. magneet. Past positief de DIVARIO® sokkelplaat aan) |



## Sokkelplaat gepersonaliseerd

- Het gepersonaliseerde 'modelvisitekaartje' van het laboratorium
- Kleur van de DIVARIO® sokkelplaat naar keuze (zie DIVARIO® sokkelplaten)

- [ 14030 IND ] DIVARIO® sokkelplaten Premium klein .....prijs op aanvraag



### En zo eenvoudig is het...

De gepersonaliseerde sokkelplaat biedt elk laboratorium de mogelijkheid niet alleen zijn model maar ook een heel persoonlijk modelvisitekaartje door te geven.

Zo'n modelvisitekaartje is in een paar stappen gemaakt terwijl het effect voor het laboratorium naar buiten toe enorm is omdat de afzender, duidelijk herkenbaar en individueel weergegeven, onlosmakelijk met het model verbonden is.

De kleur van de gepersonaliseerde sokkelplaat kan in de productencatalogus van Mälzer vrij worden gekozen en daardoor optimaal in het design van ieder laboratorium worden ingepast.

Vragen omtrent de benodigde logogegevens kunnen door de grafische afdeling van Mälzer Dental worden beantwoord!



## Ultrascan sokkelplaat

→ Spray of poeder zijn niet meer nodig

→ Absoluut heldere en zuivere scanresultaten zonder voorbehandeling

[ 14030 USC ] DIVARIO® sokkelplaten Premium klein,  
 ultrascan, 100 stuks ..... € 85,00



### Nauwkeurige oppervlakresultaten zonder voorbehandeling

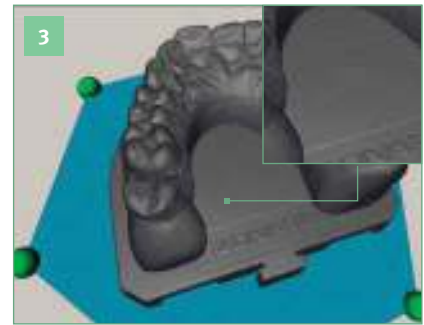
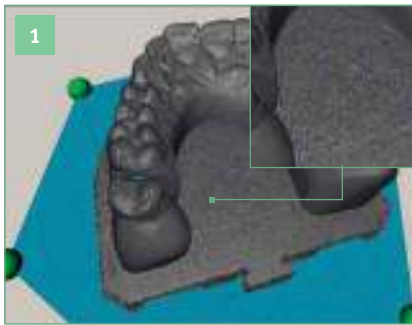

Als traditionele sokkelplaten niet voorbehandeld zijn, leveren ze onscherpe oppervlakscans op de (zie Afb. 1). Het licht wordt in de diepte van de traditionele platen verstrooid en deels diffuus op het oorspronkelijke gipsmodel gereflecteerd wat tot onnauwkeurigheden in de scan kan leiden. Scanspray of poeder zijn dan ook noodzakelijk om spiegelingen te voorkomen en scherpe scanresultaten te bereiken.

Deze onnauwkeurigheden behoren met de DIVARIO® ultrascan sokkelplaat tot het verleden en daarmee twee complete stadia in het bewerkingsproces, de voorbehandeling met scanspray of poeder en het reinigen na het scannen. Het oppervlak van de DIVARIO® ultrascan sokkelplaat laat geen licht door en is mat (zie Afb. 2) – ideale eigenschappen voor de beste scanresultaten (zie Afb. 3).



## Boor HM voor M15/M17, Zeiser® en Giroform® pinboorapparaat



[ 10171 ] DIVARIO® Boor HM voor M15/M17, Zeiser® en Giroform® pinboorapparaat ..... € 19,95



## Metalen pins

→ Voor de modelvervaardiging volgens Zeiser®/Giroform®

- [ 10172 ] DIVARIO® pins, conisch rond, 14 mm,  
1.000 stuks..... prijs per 1.000 stuks € 25,50
- [ 10172-10 ] DIVARIO® pins, conisch rond, 14 mm,  
10.000 stuks..... prijs per 10.000 stuks € 198,00
- [ 10172-K ] DIVARIO® compacte pins, conisch rond, 12,5 mm,  
1.000 stuks..... prijs per 1.000 stuks € 29,00  
(zeer geschikt voor smalle gipssegmenten in de frontale zone van  
de boven- en onderkaak bij de DIVARIO® modelvervaardiging)



## Positioneringsplaat

→ Voor een nauwkeurige plaatsing van de afdruk op de houderplaat

- [ 14081 ] DIVARIO® positioneringsplaat transparant, klein, 2 stuks ..... € 12,95
- [ 14080 ] DIVARIO® positioneringsplaat transparant, groot, 2 stuks..... € 12,95





## Putty

→ Voor de modelvervaardiging volgens Zeiser®/Giroform®

[ 14070 ] DIVARIO® putty voor modelvervaardiging, pot 1 kg ..... € 46,00  
 volgens Zeiser®/Giroform® (duurzaam zachte, aardkleurige silicone kneedpasta voor het plaatsen en uitblokken van de afdruk en voor het fixeren op de afdrughouder)



## Afdrukhouder L voor M15/M17, Zeiser® en Giroform®

- Afdrukhouder met nieuwe hoogte van 68 mm.
- Door de nieuwe hoogte van de achterwand ontstaat er meer vrije ruimte om de afdruklepel op de DIVARIO® afdrukhouder L in de juiste stand te zetten. Dit is met name praktisch bij reeds vervaardigde afdruklepels met gebogen lepelgreep, die niet meer gecorrigeerd hoeven te worden.
- De DIVARIO® afdrukhouder is geschikt voor sokkelplaten van iedere grootte en voor boorplaathouders van de pinboorapparaten van Amann Girrbach, Zeiser® en dentobase®

[ 14090 ] DIVARIO® afdrukhouder L voor M15/M17, Zeiser® P10 en Giroform® pinboorapparaat, maten: 68 x 96 x 135 mm ..... € 24,95





## Slijpbandjes

→ Verpakkingseenheid: 50 stuks



- [ 15100-80 ] DIVARIO® slijpbandjes, versterkt, korrel 80, grof ..... prijs per 50 stuks € 23,50
- [ 15100-120 ] DIVARIO® slijpbandjes, versterkt, korrel 120, fijn ..... prijs per 50 stuks € 23,50  
(voor het vijlen van gipsen modelstompen en kunststof prothesen, en het trimmen van tandkransen.  
Snel, vlot en trillingsvrij slijpen)



## Mandrel voor slijpbandjes



- [ 15100 ] DIVARIO® mandrel voor slijpbandjes met inkepingen..... € 8,95  
(zelfspreidende rubberdrum met handstuk-as voor de opname van slijpbandjes van schuurlinnen)



## Modelleerhamer

→ Speciale hamer om de tandkrans zonder breken van het DIVARIO® model los te maken

- [ 14521 ] DIVARIO® modelleerhamer ..... € 32,50



## Cutter

→ Voor het bijsnijden van afdrukken en putty

- [ 14522 ] DIVARIO® cutter..... € 3,00





## Duo boorplaathouder

- Een boorplaathouder voor alle sokkelplaten
- Passend voor kleine en grote sokkelplaten van het DIVARIO®-modelsysteem
- Passend voor de modelsystemen Giroform®, Zeiser®, dentobase®
- Passend voor de pinboorapparaten M15 + M17, Zeiser® P10 en Giroform®

[ 14083 ] DIVARIO® Duo boorplaathouder, kleine en grote sokkelplaten ..... € 198,00



### Twee in één – bespaart tijd en kosten

Door de nieuw ontworpen exacte plaatsing van de steunvlakken bij de DIVARIO® Duo boorplaathouder kunnen alle sokkelplaten van de gangbare modelsystemen van DIVARIO®, Zeiser®, Giroform® en dentobase®, spanningsvrij en nauwkeurig worden geboord. Dankzij een optimaal gezichtsveld kunnen de geboorde gaten in de sokkelplaat tijdens het plaatsen van de pinnen nauwkeurig worden gecontroleerd.

## Eenvoudige bediening

Het succes van een geslaagde tandrestauratie begint bij de vervaardiging van het model. Alleen wanneer een deel precies in het andere grijpt, zijn resultaten met een hoge precisie mogelijk – van de afdruk tot het afgewerkte DIVARIO® model.



1 Afdruk bijsnijden, open plekken met was of silicone uit-blokken.



2 Positioneringsplaat parallel op de afdruk leggen.



3 Afdruk met putty/kneedpasta of de afdrukhouder fixeren.



4 Voor het in de juiste stand brengen van de afdruk de grote of kleine positioneringsplaat gebruiken.



5 Open plekken met putty opvullen zodat de gips bij het gieten niet kan wegstromen.



6 De sokkelplaat in de boorplaathouder van het pinboorapparaat zetten.

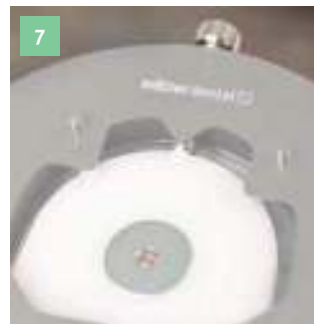

7 Geplaatste sokkelplaat.



8 De afdrukhouder op de boorplaathouder zetten.



9 Afdrukhouder met boorplaat-houder op de magneetplaat van het pinboorapparaat plaatsen.

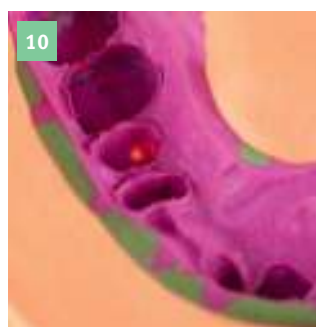

10 Met de laserpunt de gewenste boorpositie bepalen.



11 De knop indrukken om te beginnen met boren, de boorplaathouder wordt elektromagnetisch gefixeerd.



12 Sokkelplaat met boorgaten.



13 De pins in de sokkelplaat aanbrengen.



14 Sokkelplaat met pins ter controle in de afdruk zetten.



15 Afdruk met gipsmassa vullen. Om de gips beter te laten vloeien het aantal trillingen van het trilapparaat, indien nodig, hoger instellen.



16 Om het insluiten van lucht bij het onderdompelen van de sokkelplaat te voorkomen moet de afdruk met meer gips als nodig worden gevuld.



17 De sokkelplaat op de kop in de geleiding van de houderplaat zetten en laten zakken.



18 Overtollige gips langs de sokkelplaat na licht aantrekken voorzichtig verwijderen.



19 Na ca. 25 minuten voorzichtig de afdruk met sokkelplaat verwijderen.



20 Door licht kloppen komt de tandkrans van de sokkelplaat los.



21 Als alternatief voor de gipstrimmer de tandkrans uit de vrije hand bewerken (met behulp van de slijpbandjes, art.nr.: 15100-120).



22 Zaagsneden ter verduidelijking vooraf aftekenen.

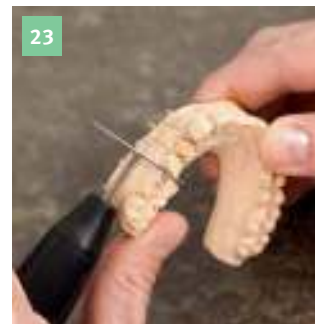

23 Tandkrans met diamantschijf inzagen.

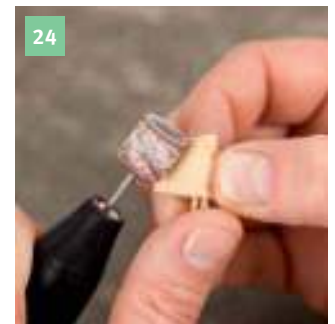

24 Afzonderlijke segmenten met een slijpbandje of gipsboor bewerken en gipsstof verwijderen.



25 Het afgewerkte DIVARIO® zaagmodel nauwkeurig passend op de sokkelplaat aanbrengen.



26 DIVARIO® splitcastplaat voor het inarticuleren aanbrengen om een nauwkeurige passing te garanderen.



27 Het afgewerkte ingearticuleerde werk in de articulator.

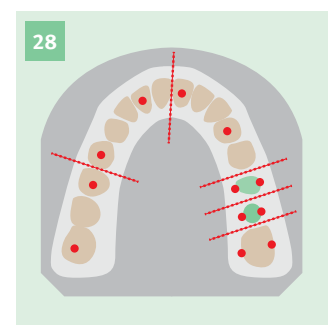

28 Bij grote segmenten extra ontlastingsneden maken (zie schets). De rode punten in de schets geven de pins weer.

## Ronde magneten

→ Te gebruiken voor de splitcasttechniek

[ 10055 ] Magneet voor splitcast 20 x 6 mm, 100 stuks ..... prijs per 100 stuks € 29,95  
(ferriet magneten)



## Magneetdoppen

→ Te gebruiken voor de splitcasttechniek

[ 10061 ] Magneetdoppen, 100 stuks ..... prijs per 100 stuks € 42,00  
(gedraaid en buitenzijde gekarteld, goed contact in gips)

[ 10252 ] Magneetdoppen, 20 stuks ..... prijs per 20 stuks € 25,95  
(gedraaid en met omlopende groef, roestvrij, van magnetisch RVS-staal)

## Neodymium magneet -vlak-

→ Te gebruiken voor de splitcasttechniek

[ 10148 ] Neodymium magneet 14 x 3 mm vlak, 10 stuks ..... prijs per 10 stuks € 12,00

[ 10148-50 ] Neodymium magneet 14 x 3 mm vlak, 50 stuks ..... prijs per 50 stuks € 48,00



## Magneetdoppen -vlak-

→ Te gebruiken voor de splitcasttechniek

[ 10147 ] Magneetdoppen, 10 stuks ..... prijs per 10 stuks € 5,50  
(gedraaid en buitenzijde gekarteld, extra vlak 4 mm)

[ 10147-50 ] Magneetdoppen, 50 stuks ..... prijs per 50 stuks € 22,50  
(gedraaid en buitenzijde gekarteld, extra vlak 4 mm)

[ 10253 ] Magneetdoppen, 10 stuks ..... prijs per 10 stuks € 12,95  
(gedraaid en buitenzijde gekarteld, extra vlak 4 mm, roestvrij, van magnetisch RVS-staal)

## Stompprotector

→ Het verzegelen en harden van het gipsoppervlak wordt door de premium kwaliteit snel en zeker gegarandeerd

→ Snel op de goed droge gipsstomp, antagonisten of klemtand aanbrengen. Indien gewenst kan deze handeling meerdere malen herhaald worden

→ Superhard, zonder harding m.b.v. licht, sneldrogend (ca. 30 sec.), vormt geen extra laag, goed scanbaar

[ AXPD 000 500 ] 1 flesje (30 ml) ..... € 14,95



## Borgschijven

→ Te gebruiken voor de splitcasttechniek

- |           |  |                     |         |
|-----------|--|---------------------|---------|
| [ 10057 ] | Borgschijven, 100 stuks.....<br>(gedraaid met omlopende groef, vernikkeld)                             | prijs per 100 stuks | € 32,00 |
| [ 10150 ] | Borgschijven, 100 stuks.....<br>(gestanst en vernikkeld)   | prijs per 100 stuks | € 23,95 |
| [ 10151 ] | Borgschijven, nieuwe vorm, 100 stuks.....<br>(25 x 2 mm – vlakke schijf met circulaire borgrand)       | prijs per 100 stuks | € 23,95 |
| [ 10250 ] | Borgschijven, 20 stuks .....<br>(gedraaid met omlopende groef, roestvrij,<br>van magnetisch RVS-staal) | prijs per 20 stuks  | € 19,95 |



## Modelsokkelvormer van kunststof, incl. rubberring

- |           |   |         |
|-----------|---|---------|
| [ 10206 ] | Modelsokkelvormer van kunststof,<br>incl. rubberring, groot, 103 x 94 mm .....      | € 17,95 |
| [ 10207 ] | Modelsokkelvormer van kunststof,<br>incl. rubberring, middelgroot, 91 x 83 mm ..... | € 17,95 |
| [ 10208 ] | Modelsokkelvormer van kunststof,<br>incl. rubberring, klein, 81 x 74 mm.....        | € 17,95 |

### Rubberring voor modelsokkelvormer van kunststof

- |           |   |        |
|-----------|---|--------|
| [ 10289 ] | Rubberring, groot, 100 x 93 mm .....      | € 3,90 |
| [ 10290 ] | Rubberring, middelgroot, 90 x 80 mm ..... | € 3,90 |
| [ 10291 ] | Rubberring, klein, 80 x 72 mm .....       | € 3,90 |



## Modelsokkelvormer van roestvrij staal middelgroot, incl. rubberring

→ Zuurbestendig, kras- en vormvast

[ 10212 ] Modelsokkelvormer van roestvrij staal, middelgroot, 95 x 84 mm ..... € 69,00

## Modelsokkelvormer van roestvrij staal subliem, incl. rubberring

→ Zuurbestendig, kras- en vormvast

[ 10214 ] Modelsokkelvormer van roestvrij staal, subliem, 95 x 84 mm..... € 98,00  
 (door een verhoging met 6 mm in het midden van de modelsokkelvormer ontstaat in het gipsmodel basaal een verdieping waarin de magneetdop wordt verzonken. Hierdoor kan men plaatsbesparend en onbelemmerd modellen inarticuleren en daarmee over meer vrije ruimte in de bouwhoogte aan de binnenzijde van de articulator beschikken)



### En zo eenvoudig is het...

Door de sublieme modelsokkelvormer van roestvrij staal (1) behoort vroegtijdig contact/stoten van de magneetdop met de contraplaat (2) in de articulator en het daaruit voortkomende, lastige en tijdrovende op maat trimmen van de modellen of gipsen contraplatten voorgoed tot het verleden. Het gebruik van retentieschijven (3) bespaart extra kosten omdat er geen borgschijven meer gebruikt hoeven te worden.

Door een verhoging met 6 mm in het midden van onze modelsokkelvormer ontstaat in het zaagmodel (4) basaal een verdieping waarin de magneetdop (5) wordt verzonken. Deze steekt – in vergelijking met de gebruikelijke modelsokkelvormer – minimaal boven de verdieping van het model uit. Daarmee wordt een ongehinderd en plaatsbesparend inarticuleren van het boven- en onderkaakmodel binnen de bouwhoogte van de articulator gegarandeerd.

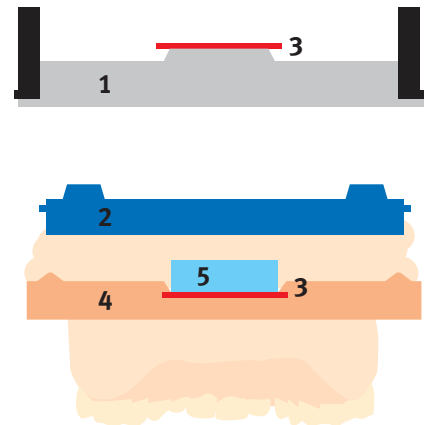



## Rebasingsapparaat

- Snelspan Schroeven
- Conische geleiding
- RVS zuilen

[ 10215 ] Rebasingsapparaat ..... € 129,00



### En zo eenvoudig is het...

Rebasingsapparaat met hoge precisie van Mälzer Dental met snelspan Schroeven. Het apparaat is van geëloxeerd aluminium, de zuilen zijn van roestvrij staal. Met de snelspan Schroeven kan het apparaat gelijkmatig worden gesloten. Beetverhogingen worden daardoor vrijwel volledig uitgesloten.



## Sokkelvormer universeel van elastisch rubber, klein

- Voor een schone en snelle modelvervaardiging
- Het elastische rubber zorgt ervoor dat de modellen gemakkelijk kunnen worden verwijderd
- Het materiaal is stevig en onderhoudsvriendelijk

[ 10201 ] Sokkelvormer universeel van elastisch rubber, klein, 76 x 57 mm ..... € 4,50



## Sokkelvormer universeel van elastisch rubber, middelgroot

- Voor een schone en snelle modelvervaardiging
- Het elastische rubber zorgt ervoor dat de modellen gemakkelijk kunnen worden verwijderd
- Het materiaal is stevig en onderhoudsvriendelijk

[ 10202 ] Sokkelvormer universeel van elastisch rubber, middelgroot, 82 x 65 mm ... € 4,50



## Sokkelvormer universeel van elastisch rubber, groot

- Voor een schone en snelle modelvervaardiging
- Het elastische rubber zorgt ervoor dat de modellen gemakkelijk kunnen worden verwijderd
- Het materiaal is stevig en onderhoudsvriendelijk

[ 10203 ] Sokkelvormer universeel van elastisch rubber, groot, 88 x 72 mm ..... € 4,95

## Sokkelvormer BK-vorm van elastisch rubber

- Voor een schone en snelle modelvervaardiging
- Het elastische rubber zorgt ervoor dat de modellen gemakkelijk kunnen worden verwijderd
- Het materiaal is stevig en onderhoudsvriendelijk

[ 10209 ] Sokkelvormer BK-vorm van elastisch rubber, 85 x 63 mm..... € 5,50  
(geschikt voor de eenvoudige splitcasttechniek)



## Sokkelvormer OK-vorm van elastisch rubber

- Voor een schone en snelle modelvervaardiging
- Het elastische rubber zorgt ervoor dat de modellen gemakkelijk kunnen worden verwijderd
- Het materiaal is stevig en onderhoudsvriendelijk

[ 10210 ] Sokkelvormer OK-vorm van elastisch rubber, 87 x 62 mm..... € 5,50  
(geschikt voor de eenvoudige splitcasttechniek)



## Speciaalspray

- De speciaalspray dient voor het onderhoud van **CORSOART®** articulaten, trimmers en cuvettes zodat vuil en vocht de onderdelen niet sterker belasten dan nu al het geval is. Bovendien wordt de speciaalspray als isolatiemiddel voor de fabricage van de gipsen contraplaat gebruikt.

[ 12015 ] Speciaalspray ..... €14,95  
[ 12015-3 ] Speciaalspray (2+1 actie) ..... € 29,90

**2+1**  
**Bespaar**  
**meer dan**  
**30%**

## Dupliceercuvette Speedy

- 4-delig
- Van robuust kunststof voor modelduplicatie middels silicone
- Door de conische passing van het inzetstuk op de buitenmanchet kan de hoogte worden versteld en het gebruik van silicone worden verminderd



[ 10221 ] Dupliceercuvette Speedy..... € 36,00



### En zo eenvoudig is het...

Plaats het mastermodel op het bodemdeel (D) (zie afbeelding 1) van de cuvette en sluit de cuvette met het buitendeel (B) en het aangebrachte inzetstuk (A). Erop letten dat het borgdeel (C) juist geplaatst is (zie afbeelding 2). Het inzetstuk kan middels de conische geleiding iets in de hoogte worden gevarieerd (zie afbeelding 3), zodat de benodigde hoeveelheid silicone kan worden verminderd.

De silicone volgens de aanwijzingen van de fabrikant mengen en de cuvette langzaam vullen. Erop letten dat het borgdeel en de retentieboorgaten met silicone worden gemaakt (zie afbeelding 4). De silicone volgens de aanwijzingen van de fabrikant laten uitharden en daarna pas de cuvette openmaken en het mastermodel voorzichtig uit de silicone vorm halen.

Bij het vervaardigen van het duplicatiemodel er beslist op letten dat de silicone vorm correct in de dupliceercuvette zit; de kleinste onnauwkeurigheden kunnen veranderingen in de vorm van het duplicatiemodel tot gevolg hebben.

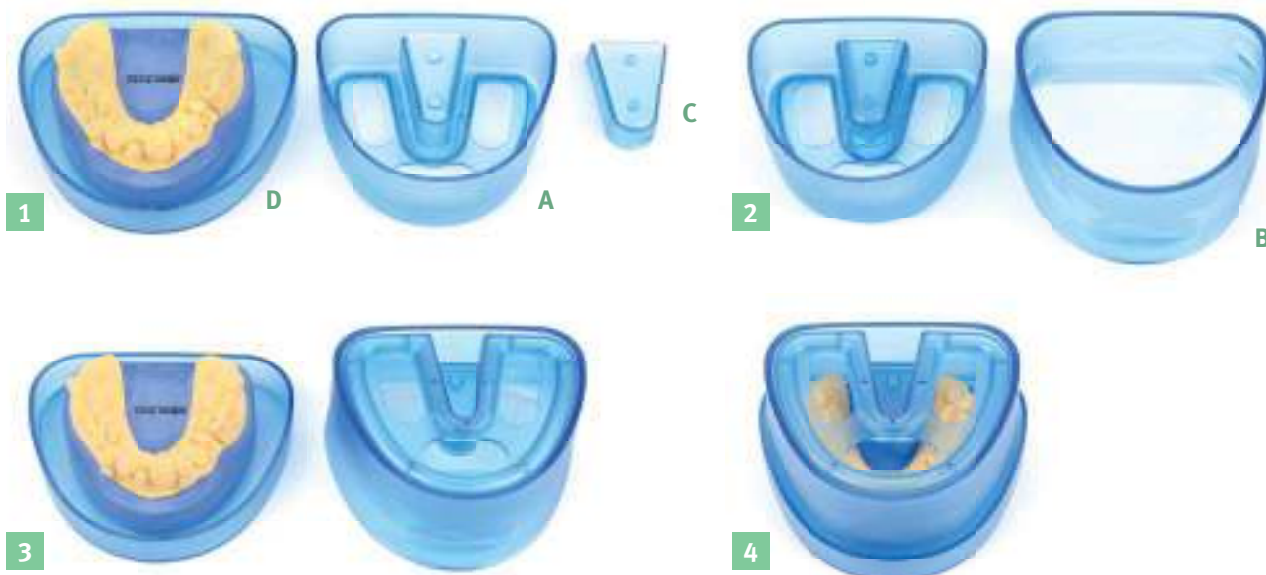

# CAD & CAM



# VERSOSCAN® CAD/CAM

---



## CAD adaptieplaten vrij gecombineerd...

Vrij te kiezen combinatiemogelijkheden met de VERSOSCAN® platen. Elke CAD-adaptieplaat kan zelfstandig en compatibel met het systeem worden samengesteld.

## Voordelen

- Grote keus aan combinatiemogelijkheden
- Te gebruiken voor de volgende scanners: Amann Girrbach, Schütz, KaVo®, Smart Optics, BEGO, 3shape®
- Te gebruiken voor alle gangbare gelijkschakelingssystemen: **ADESSOSPLIT®**, Splitex®, KaVo®, Quick Split® en AXIOSPLIT®
- Te gebruiken voor alle modelsystemen **DIVARIO®**, Giroform®, Zeiser®, model-tray, Modellsystem 2000® en dentobase®
- Comfortabel en snel omwisselen van basis- en adaptieplaten
- Meer dan 30 verschillende combinatiemogelijkheden

## Voorbeelden



**Uitgangssituatie:** U hebt een 3shape® scanner D2000 en KaVo® articulatoren  
**U hebt nodig:** **VERSOSCAN®** basisplaat 3shape® + opbouwplaat voor KaVo®  
**Resultaat:** De KaVo® modellen kunnen direct in de 3shape® scanner worden gescand – zonder verlies van precisie



**Uitgangssituatie:** U hebt een Tizian® Smart-Scan van Schütz en u werkt met SAM® articulatoren en het AXIOSPLIT®-systeem:  
**U hebt nodig:** **VERSOSCAN®** basisplaat **ADESSOSPLIT®** + opbouwplaat voor AXIOSPLIT®  
**Resultaat:** De AXIOSPLIT® modellen kunnen direct in de Tizian® Smart Scan worden gescand – zonder verlies van precisie



**Uitgangssituatie:** U hebt een Ceramill® Motion scanner en u werkt met het **DIVARIO®**-modelsysteem:  
**U hebt nodig:** **VERSOSCAN®** basisplaat voor Splitex® + opbouwplaat voor **DIVARIO®**  
**Resultaat:** De **DIVARIO®** modellen kunnen direct in de Ceramill® Motion Scan worden gescand – zonder verlies van precisie

## Een grote verscheidenheid aan combinatiemogelijkheden voor meer precisie

De nieuwe **VERSOSCAN®** adaptieplaten kunnen zelfstandig en compatibel met uw systeem met alle scanners van bekende merken worden gecombineerd, zoals bijv. de scanners van Amann Girrbach, Schütz, KaVo®, Smart Optics, BEGO en 3shape®. Door het veelzijdige adaptiesysteem kunnen uit de verschillende gelijkschakelings- en modelvervaardigingssystemen meer dan 30 combinatiemogelijkheden worden gemaakt, zodat vrijwel ieder gangbaar scannersysteem aan de gebruikte articulator of modelsysteem kan worden gekoppeld.



## VERSOSCAN<sup>®</sup> basisplaten

- Passende basisplaat voor de scantafel kiezen
- Precies passend op alle **VERSOSCAN**<sup>®</sup> opbouwplaten

[ 15600 ]	<b>VERSOSCAN</b> <sup>®</sup> basisplaat voor <b>ADESSOSPLIT</b> <sup>®</sup> .....	€ 89,00
[ 15601 ]	<b>VERSOSCAN</b> <sup>®</sup> basisplaat voor Splitex <sup>®</sup> .....	€ 89,00
[ 15602 ]	<b>VERSOSCAN</b> <sup>®</sup> basisplaat voor KaVo <sup>®</sup> .....	€ 89,00



## VERSOSCAN<sup>®</sup> basisplaat voor 3shape<sup>®</sup>

- De basisplaat kan voor alle 3shape<sup>®</sup> scannermodellen worden gebruikt
- Precies passend op alle **VERSOSCAN**<sup>®</sup> opbouwplaten

[ 15645 ]	<b>VERSOSCAN</b> <sup>®</sup> basisplaat 3shape <sup>®</sup> adaptieplaat.....	€ 79,00
-----------	--	---------



### Meer dan 30 variaties...

- 1) Passende **VERSOSCAN**<sup>®</sup> basisplaat voor de scanner kiezen.
- 2) Passende **VERSOSCAN**<sup>®</sup> opbouwplaat voor het modelsysteem kiezen.

Nu kunnen alle modellen direct in de scanner worden gemaakt – snel en zonder verlies van precisie



**Basisplaten, positief**  
(**ADESSOSPLIT**<sup>®</sup>, Splitex<sup>®</sup>, KaVo<sup>®</sup> en 3shape<sup>®</sup>)

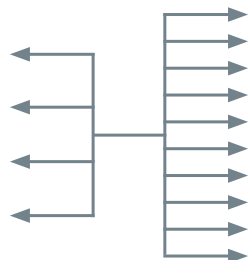

**Opbouwplaten, negatief**  
KaVo<sup>®</sup>, DIVARIO<sup>®</sup>, Giroform<sup>®</sup>, AXIOSPLIT<sup>®</sup>, Quicksplit<sup>®</sup>, **ADESSOSPLIT**<sup>®</sup>, Splitex<sup>®</sup>, Zeiser<sup>®</sup>, model-tray, dentobase<sup>®</sup>, Modellsystem 2000<sup>®</sup>





## VERSOSCAN® opbouwplaten

- Opbouwplaat met het passende profiel van de beschikbare gelijkschakeling of modelstelsel kiezen
- Precies passend op alle **VERSOSCAN®** opbouwplaten
- Geïntegreerde permanente magneet garandeert de exacte positionering van het model

[ 15620 ]	<b>VERSOSCAN®</b> opbouwplaat voor KaVo®.....	€ 98,00
[ 15621 ]	<b>VERSOSCAN®</b> opbouwplaat voor DIVARIO®, verschroefd.....	€ 98,00
[ 15622 ]	<b>VERSOSCAN®</b> opbouwplaat voor Giroform®, verschroefd .....	€ 98,00
[ 15623 ]	<b>VERSOSCAN®</b> opbouwplaat voor AXIOSPLIT®, verschroefd .....	€ 98,00
[ 15624 ]	<b>VERSOSCAN®</b> opbouwplaat voor Quicksplit®, verschroefd .....	€ 98,00
[ 15625 ]	<b>VERSOSCAN®</b> opbouwplaat voor ADESSOSPLIT®, verschroefd.....	€ 98,00
[ 15626 ]	<b>VERSOSCAN®</b> opbouwplaat voor Splitex®, verschroefd .....	€ 98,00
[ 15627 ]	<b>VERSOSCAN®</b> opbouwplaat voor Zeiser®, verschroefd .....	€ 98,00
[ 15628 ]	<b>VERSOSCAN®</b> opbouwplaat voor model-tray, verschroefd .....	€ 98,00
[ 15629 ]	<b>VERSOSCAN®</b> opbouwplaat voor dentobase®, verschroefd .....	€ 98,00
[ 15630 ]	<b>VERSOSCAN®</b> opbouwplaat voor Modellsystem 2000®, verschroefd .....	€ 98,00



## DIGI Scanspray

- Voor het ontspiegelen van oppervlakken bij het scannen
- Gedetailleerde en nauwkeurige weergave van randen
- Zeer fijn laagje kleurpigment, zorgt voor een uiterst dunne deklaag
- Perfecte dosering met applicator

**Staffel-  
prijs!**

[ 15110 ]	DIGI scanspray voor ontspiegelen, wit, 75 ml .....	prijs tot 10 stuks	€ 24,95
	DIGI scanspray voor ontspiegelen, wit, 75 ml .....	prijs van 11 tot 20 stuks	€ 19,50
	DIGI scanspray voor ontspiegelen, wit, 75 ml .....	prijs vanaf 21 stuks	€ 17,50

# Filtertechnik



*Slechts ter oriëntatie*

De nummers van de originele onderdelen van de fabrikant zijn slechts ter oriëntatie.  
Het gaat om Mälzer filterzakken en niet om de originele onderdelen van de betreffende fabrikanten.

# Filterzakken voor Freuding



## Freuding TA 035/A84-SR/AM/AE

[ 15410 ] Filterzakken voor Freuding TA 035/A84-SR/AM/AE, 3 stuks ..... € 29,00  
(verpakking: 1 VE = 3 stuks in PET-zak)

## Freuding MA 535

[ 15412 ] Filterzakken voor Freuding MA 535, 3 stuks ..... € 28,00  
(verpakking: 1 VE = 3 stuks in PET-zak)



## Freuding F4 531 / F4 532

[ 15411 ] Filterzakken voor Freuding F4 531 / F4 532, 1 stuks ..... € 13,50  
(verpakking: 1 VE = 1 stuks in PET-zak)

## Freuding F4 530

[ 15413 ] Filterzakken voor Freuding F4 530, 1 stuks ..... € 21,50  
(verpakking: 1 VE = 1 stuks in PET-zak)



## Freuding MA 635

[ 15415 ] Filterzakken voor Freuding MA 635, 1 stuks ..... € 21,50  
(verpakking: 1 VE = 1 stuks in PET-zak)

## Freuding MA 636

[ 15414 ] Filterzakken voor Freuding MA 636, 1 stuks ..... € 36,00  
 (verpakking: 1 VE = 1 stuks in PET-zak)



## Freuding MA 528

[ 15416 ] Fijnfilter voor Freuding MA 528/AG voor mobiele afzuiging, 1 stuks ..... € 49,50  
 (verpakking: 1 VE = 1 stuks)



## Freuding TA 028

[ 15417 ] Fijnfilter voor Freuding TA 028 voor afzuiginstallaties A84/AT, 1 stuks ..... € 61,00



### Belangrijk om te weten...

Alle Mälzer Dental filterzakken zijn door het Duitse ARBO-instituut (IFA/BIA) getest en gecertificeerd als filterzakken voor afzuiginstallaties van de genoemde fabrikanten. Natuurlijk made in Germany!

# Filterzakken voor KaVo®



## KaVo®/EWL 0.658.2160

[ 15400 ] Filterzakken voor KaVo®/EWL 0.658.2160, 5 stuks ..... € 37,00  
(verpakking: 1 VE = 5 stuks in PET-zak)

## KaVo® polijstbox 0.658.2350

[ 15401 ] Filterzakken voor KaVo® polijstbox 0.658.2350, 2 stuks ..... € 27,00  
(verpakking: 1 VE = 2 stuks in PET-zak)



## KaVo® 0.657.1142

[ 15402 ] LT-filter voor KaVo® 0.657.1142 Absormatic/Extramatic, 1 stuks ..... € 133,00  
(verpakking: 1 VE = 1 stuks)



## KaVo® 0.659.3012

[ 15403 ] Filterzakken voor KaVo® 0.659.3012, 5 stuks ..... € 81,50  
(verpakking: 1 VE = 5 stuks in PET-zak)



## KaVo® 0.658.9802

[ 15404 ] Fijnfilter voor KaVo® 0.658.9802, 1 stuks ..... € 67,00  
(verpakking: 1 VE = 1 stuks)

# Filterzakken voor Harnisch & Rieth

## Harnisch & Rieth 42015

→ Te gebruiken voor DLE 255S / DLE 255E / DLE 260S

[ 15420 ] Filterzakken voor Harnisch & Rieth 42015, 5 stuks..... € 83,50  
(verpakking: 1 VE = 5 stuks in PET-zak)



## Harnisch & Rieth 42100

[ 15421 ] Filterzakken voor Harnisch & Rieth 42100/DBS 320 kk/D-V, 5 stuks..... € 133,00  
(verpakking: 1 VE = 5 stuks in PET-zak)



## Harnisch & Rieth 42303/DBS2

[ 15422 ] Filterzakken voor Harnisch & Rieth 42303/DBS2/DLE260E, 3 stuks ..... € 66,00  
(verpakking: 1 VE = 3 stuks in PET-zak)



## Harnisch & Rieth 42300

→ Te gebruiken voor tandkranslijper H&R 42300

[ 15423 ] Filterzakken voor Harnisch & Rieth 42300 G-F318E, 5 stuks..... € 85,00  
(verpakking: 1 VE = 5 stuks in PET-zak)



### Belangrijk om te weten...

Alle Mälzer Dental filterzakken zijn door het Duitse ARBO-instituut (IFA/BIA) getest en gecertificeerd als filterzakken voor afzuiginstallaties van de genoemde fabrikanten. Natuurlijk made in Germany!

# Filterzakken voor Zubler

## Zubler 556/0035

→ Te gebruiken voor V4010 / V4011 (smalle deur)

[ 15480 ] Filterzakken voor Zubler 556/0035, 3 stuks..... € 28,00  
(verpakking: 1 VE = 3 stuks in PET-zak)



## Zubler 556/0063

→ Te gebruiken voor V4050 (brede deur)

[ 15481 ] Filterzakken voor Zubler 556/0063, 1 stuks..... € 36,00  
(verpakking: 1 VE = 1 stuks in PET-zak)

## Zubler 556/019

→ Te gebruiken voor afzuigunits V4000 + V6000 + V7000

[ 15482 ] Fijnfilterpatroon voor Zubler 556/019, 1 stuks..... € 49,50  
(verpakking: 1 VE = 1 stuks)



## Zubler 556/062

→ Te gebruiken voor FZ VARIO afzuigunits FZ5 / EF5FZ

[ 15483 ] Stoffilterpatroon voor Zubler 556/062, 1 stuks..... € 143,00  
(verpakking: 1 VE = 1 stuks)



### Belangrijk om te weten...

Alle Mälzer Dental filterzakken zijn door het Duitse ARBO-instituut (IFA/BIA) getest en gecertificeerd als filterzakken voor afzuiginstallaties van de genoemde fabrikanten. Natuurlijk made in Germany!



# Filterzakken voor Wassermann®



## Wassermann® polijstmachine WP-EX 2000

→ Levering incl. PE-huls (voor luchtdicht transport en stofvrije verwijdering)

[ 15450 ] Filterzakken voor Wassermann® polijstmachine WP-EX 2000, 2 stuks.... € 40,00  
(verpakking: 1 VE = 2 stuks)



## Wassermann® polijstbox WP-EX 80

→ Levering incl. PE-huls (voor luchtdicht transport en stofvrije verwijdering)

[ 15451 ] Filterzakken voor Wassermann® polijstbox WP-EX 80, 2 stuks ..... € 35,00  
(verpakking: 1 VE = 2 stuks in PET-zak)



## Wassermann® SG-1/2

→ Levering incl. PE-huls (voor luchtdicht transport en stofvrije verwijdering)

[ 15452 ] Filterzakken voor Wassermann® SG-1/2, 3 stuks..... € 81,00  
(verpakking: 1 VE = 3 stuks)



## Wassermann® filterzak Filterbox SG-1/1, SG-2/2

→ Levering incl. PE-huls (voor luchtdicht transport en stofvrije verwijdering)

[ 15453 ] Filterzakken voor filterbox SG-1/1, SG-2/2  
en Timobil, 4 stuks..... € 92,00  
(verpakking: 1 VE = 4 stuks)



# Filterzakken voor Dental Art, Erio, Degussa® en Amann GIRRbach



## Dental Art FL/ASP5

[ 15431 ] Filterzakken voor Dental Art FL/ASP5, 5 stuks ..... € 95,00  
(verpakking: 1 VE = 5 stuks in PET-zak)



## Erio 84T

[ 15440 ] Filterzakken voor Erio 84T, 5 stuks ..... € 71,00  
(verpakking: 1 VE = 5 stuks in PET-zak)



## Erio AR-RFI-54

[ 15441 ] Filterzakken voor Erio AR-RFI-54, 5 stuks ..... € 75,00  
(verpakking: 1 VE = 5 stuks in PET-zak)

## Degussa® polijstmachine PE5

[ 15455 ] Filterzakken voor Degussa® polijstmachine PE5, 2 stuks ..... € 35,00  
(verpakking: 1 VE = 2 stuks in PET-zak)



## Amann GIRRbach 178610 Airstream

[ 15460 ] Amann GIRRbach 178610 Airstream filterzakken, 5 stuks ..... € 71,00  
(verpakking: 1 VE = 5 stuks in PET-zak)



Klantnr.



# ‘Waarom zou ik niet voor kwaliteit kiezen?’

Memodent. Toegewijd aan zekerheid

## MEMODENT B.V

Johan van Hoornstraat 3 | 7541 BB Enschede, Nederland

T +31 (0) 53 430 66 63 | F +31 (0) 53 430 04 34

E [info@memodent.nl](mailto:info@memodent.nl) | W [www.memodent.nl](http://www.memodent.nl)



Memodent